



**LINOLEUM GOMMA ZANAGA SRL**

**02** INDICE**04** INTRODUZIONE**05** SHOWROOM ZANAGA**14** RESIDENZA PRIVATA  
SAMMARRO ARCHITECTURE STUDIO**16** RESIDENZA PRIVATA  
ARTLIVING SOLUTION SRL**20** RESIDENZA PRIVATA  
PIERATELLI ARCHITETTURE**22** RESIDENZA PRIVATA  
ARTLIVING SOLUTION SRL**26** RESIDENZA PRIVATA  
ARCH. SALVATORE SPATARO**28** RESIDENZA PRIVATA  
ARCH. SARA BALDECCHI**30** RESIDENZA PRIVATA  
ARTLIVING SOLUTION SRL, ARCH. SALVATORE SPATARO**32** RESIDENZA PRIVATA  
FLAVIA FICHERA**34** RESIDENZA PRIVATA  
ARTLIVING SOLUTION SRL**36** J&B SOLUTION  
SPACESTUDIO**40** ASZ ARCHITETTI STUDIO  
ASZ PARTNERS SRL**44** CONTE OF FLORENCE  
COF RETAIL**48** 3 STORE  
3 STORE**50** PYLONES ITALIA SRL  
PYLONES ITALIA SRL**52** ROMANO LIQUIRIZIA  
SAMMARRO ARCHITECTURE STUDIO**56** MANIFATTURA WESP  
ARCH. ROBERTO SOZZI**58** MAGIC HAMMER  
UFFICIO TECNICO LINOLEUM GOMMA ZANAGA**60** COLLEGE HOUSE  
ABA ARREDAMENTI S.P.A.**64** PASTICCERIA IL BARCO  
ABA ARREDAMENTI S.P.A.**66** MALAFEMMINA  
UFFICIO TECNICO LINOLEUM GOMMA ZANAGA**68** KOTO RAMEN  
KOTO RAMEN**70** PASTICCERIA SERAFINI  
K2 SRL**72** CAMARS GUSTO & CO  
CAMARS**74** BRISCOLA PIZZA SOCIETY  
UFFICIO TECNICO LINOLEUM GOMMA ZANAGA**76** STROZZI CAFFE'  
ROSSO 19**78** DOLCEVITA  
ARCH. FABRIZIO GOLA**82** GASTRONOMIA GALANTI  
ABA ARREDAMENTI S.P.A.**86** TUTTOBENE BAR  
ABA ARREDAMENTI S.P.A.**92** CUCINA TOSCANA  
ARCH. SALVATORE SPATARO, ARCH. STEFANO PAMPALONI, BIOART SRL**94** IL BOTTEGONE  
IL BOTTEGONE**96** MENSA UNIVERSITARIA  
UNIVERSITA' DEGLI STUDI DI FIRENZE**98** SAIDA LABORATORIO  
UFFICIO TECNICO LINOLEUM GOMMA ZANAGA**100** MERCATO CENTRALE - SERVIZI IGIENICI  
ARCHEA ASSOCIATI**102** GARDENART  
UFFICIO TECNICO LINOLEUM GOMMA ZANAGA

**104 M7 CONTEMPORARY APARTMENTS**

PIERATELLI ARCHITETTURE

**108 SOLO EXPERIENCE HOTEL**

ARCH. ELEONORA BOVANI

**112 RESTYLING SALA RAFFAELLO HOTEL CAVOUR**

ARCH. SALVATORE SPATARO, ARTLIVING SOLUTION SRL

**114 B&B RESIDENZA SAN GALLO 79**

ARTLIVING SOLUTION SRL

**116 HERMITAGE HOTEL & RESORT**

SEAR SRL

**118 RESIDENCE CPS HOUSING**

ARCH. MARCO SACCO

**120 HOTEL RELAIS UFFIZI**

UFFICIO TECNICO LINOLEUM GOMMA ZANAGA

**122 LOGGIA FIORENTINA**

UFFICIO TECNICO LINOLEUM GOMMA ZANAGA

**124 MUSEO DEL CALCIO COVERCIANO**

UFFICIO TECNICO LINOLEUM GOMMA ZANAGA

**126 ATALANTA BERGAMASCA CALCIO**

UFFICIO TECNICO LINOLEUM GOMMA ZANAGA

**130 VENEZIA FOOTBALL CLUB**

UFFICIO TECNICO LINOLEUM GOMMA ZANAGA

**134 FIT EXPRESS**

ROSSO 19

**138 PALESTRA KLAB**

CKI SRL

**142 GONZAGA UNIVERSITY**

UFFICIO TECNICO LINOLEUM GOMMA ZANAGA

**144 PALESTRA KLAB**

CKI SRL

**146 INGRESSO KLAB CONTI**

CKI SRL

**148 MOVING STUDIO**

ARCH. DANTI

**152 CAMPO SCUOLA CATTOLICA MONTICELLI**

UFFICIO TECNICO LINOLEUM GOMMA ZANAGA

**154 INTEGRATED LED DECKING**

LGZ DESIGN LAB, LED LIGHTING SD

**158 RAMPE DI ACCESSO IN ACCOYA**

ARCH. FABRIZIO SAINATI - STUDIO ARCHITETTURA OPA PISA

**162 PISCINA PRIVATA**

UFFICIO TECNICO LINOLEUM GOMMA ZANAGA

**164 OUTDOOR ART HOTEL MUSEO**

ART HOTEL MUSEO

**166 HOTEL AQUARIUM**

GEOM. FRATUS





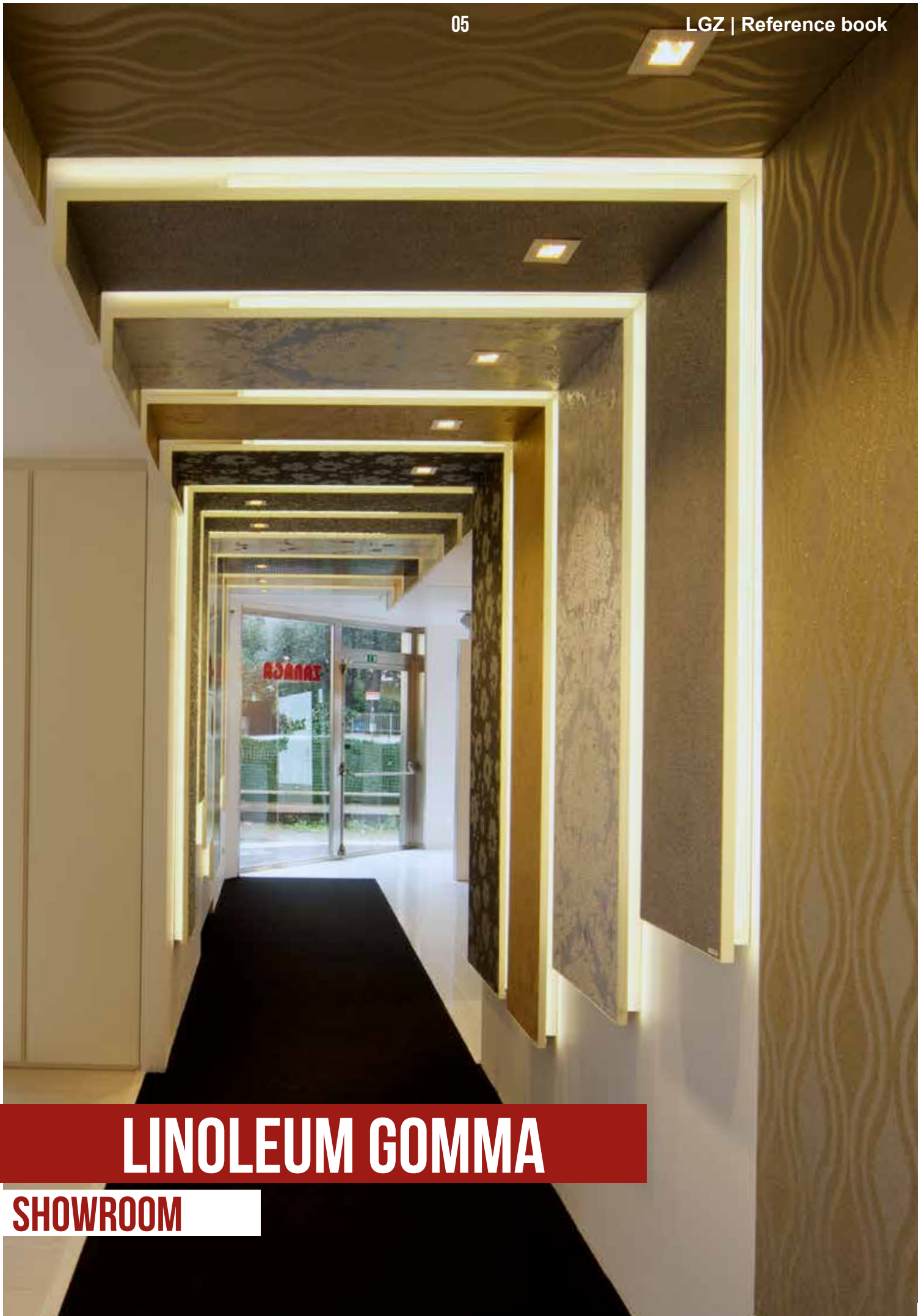

**LINOLEUM GOMMA**

**SHOWROOM**

# 60 ANNI DI STORIA

NELLA FIRENZE STORICA DEGLI ANNI '50, NELLA CENTRALE VIA DE' BENCI, NASCE LA BOTTEGA "LINOLEUM GOMMA ZANAGA", FIORE ALL'OCCHIELLO DELLA CITTÀ PER IL SETTORE DELLE PAVIMENTAZIONI RESILIENTI, DEI RIVESTIMENTI ED ALTRI ARTICOLI PER IL DECORO DELLA CASA.

A SEGUIRE NEGLI ANNI '70, LA SOCIETÀ CAMBIERÀ SEDE ED AFFIANCHERÀ ALL'ATTIVITÀ GIÀ IN CORSO, LA VENDITA ALL'INGROSSO IN TUTTO IL TERRITORIO NAZIONALE; ATTIVITÀ PROSEGUITA ANCORA OGGI DALLA CONSOCIATA KOBEL.

NEL 2005, NELLE PERSONE DI ZANAGA MARCO E BARBARA, ALLA TERZA GENERAZIONE DI GESTIONE, LA LINOLEUM GOMMA ZANAGA VESTE DI NUOVO L'ATTUALE SEDE DI VIA BACCIO DA MONTELUPO, 14 A FIRENZE CON UNA TOTALE RISTRUTTURAZIONE DELLO SHOWROOM.









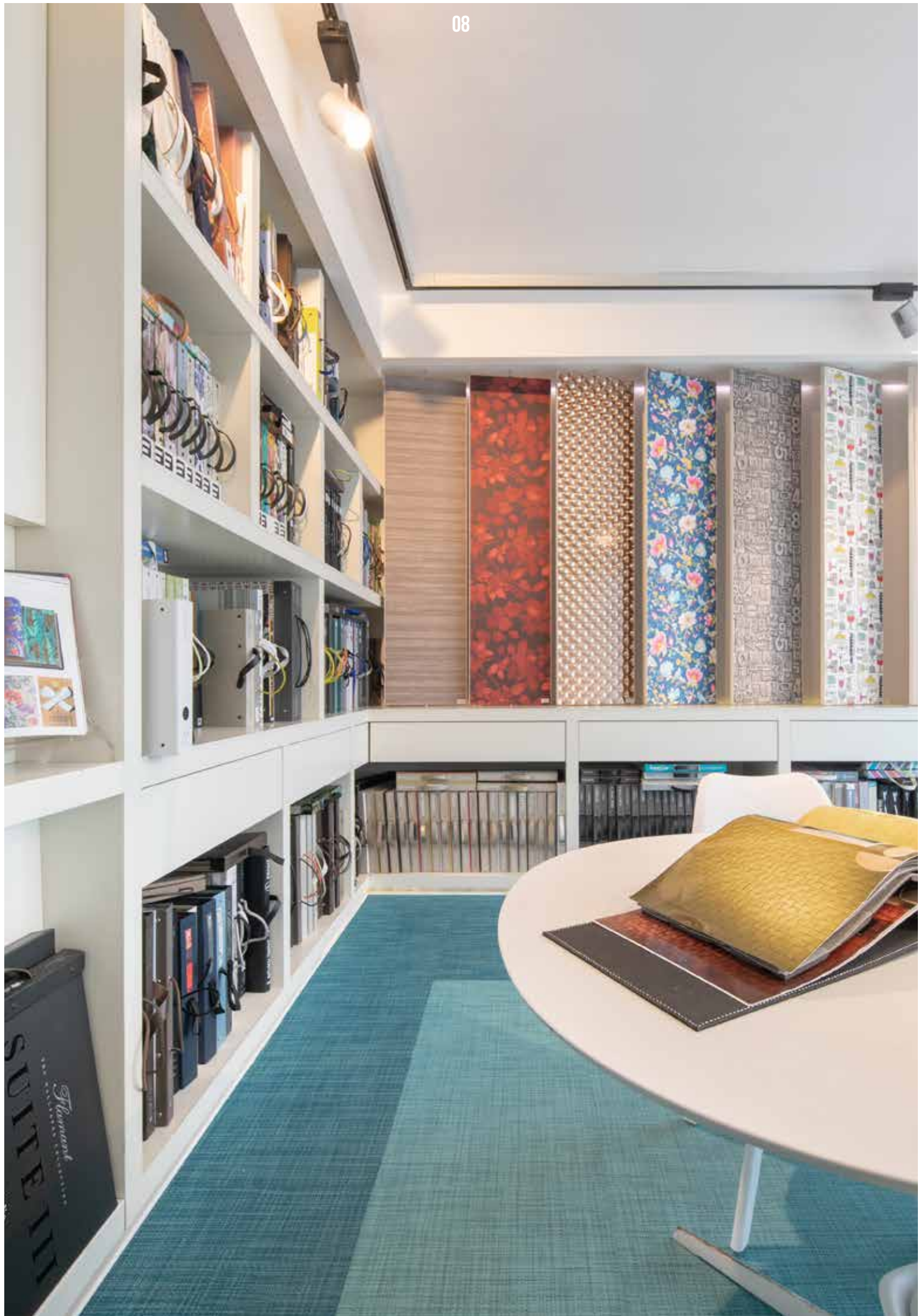



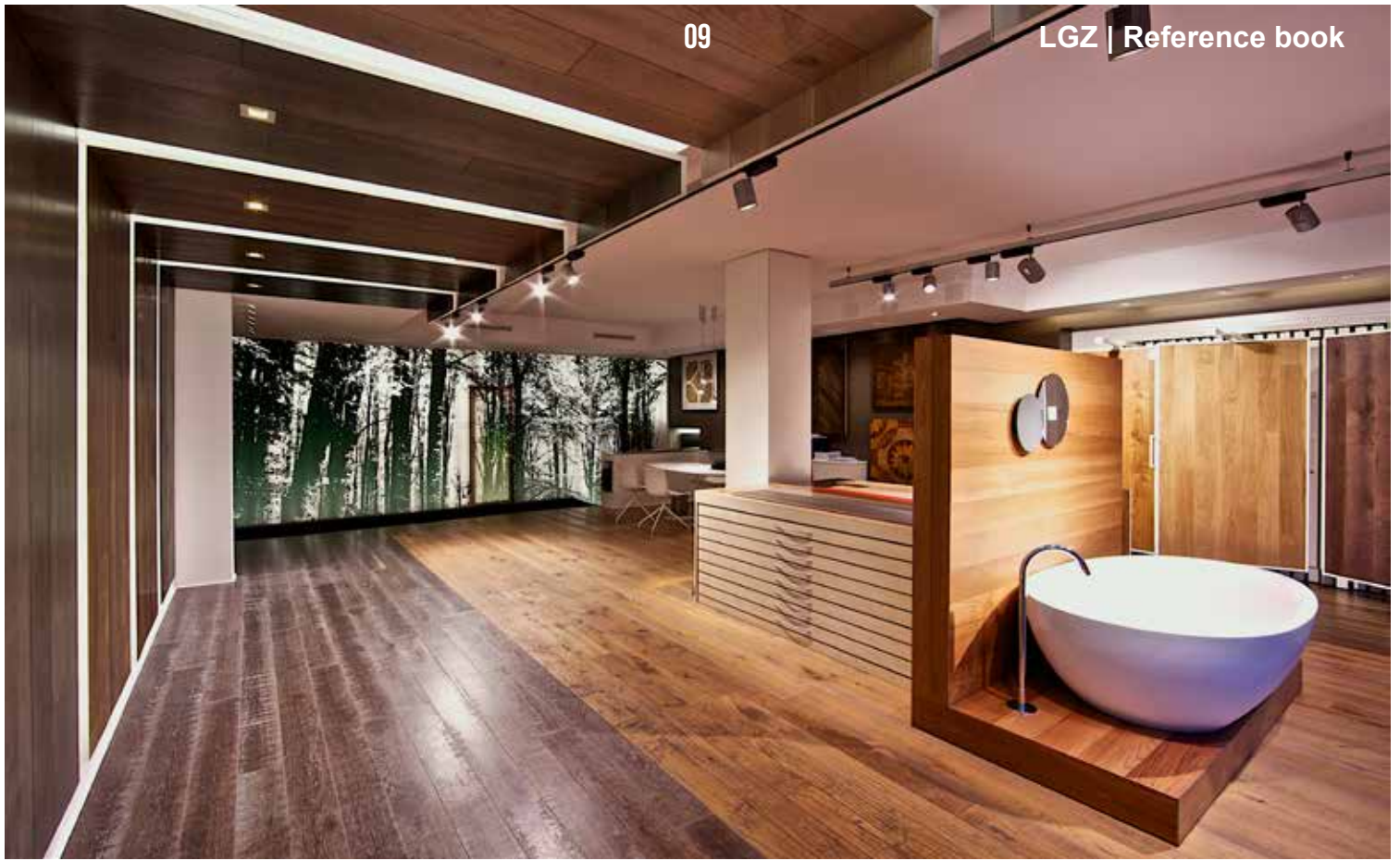

**IL GRANDE SHOW ROOM DI ZANAGA NON SMETTE MAI DI RINNOVARSI.**

IL NOSTRO SHOW ROOM DI 1200 MQ NON SMETTE MAI DI ESPANDERSI E CAMBIARE, PER OFFRIRE SEMPRE AI NOSTRI CLIENTI, CHE SIANO PRIVATI O PROFESSIONISTI, NUOVI SPUNTI PER LA CASA E IDEE DECORATIVE. IL NOSTRO PERSONALE SPECIALIZZATO TECNICO COMMERCIALE SAPRÀ INDICARVI LE SOLUZIONI DI DESIGN MIGLIORI IN BASE ALLE VOSTRE ESIGENZE.

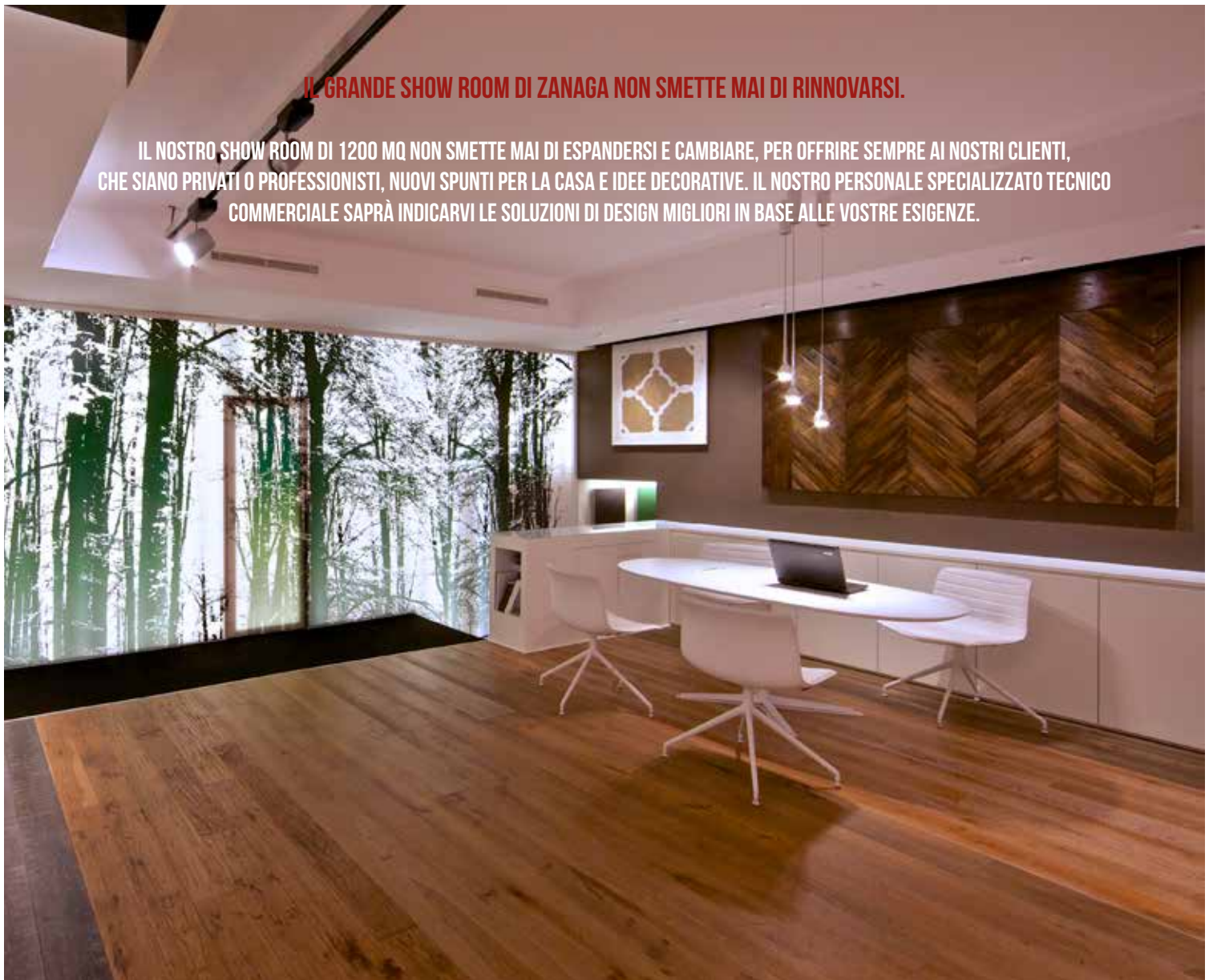









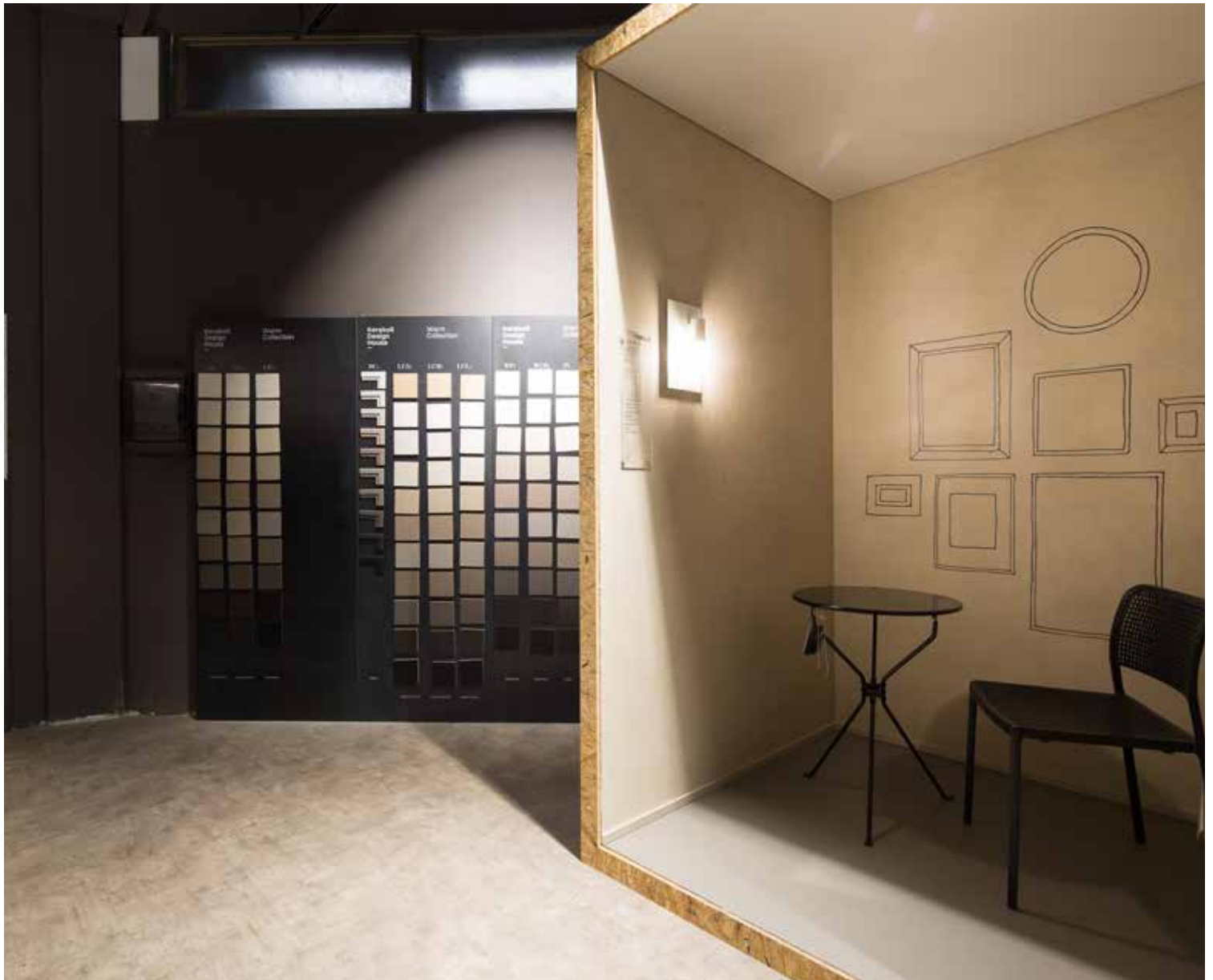



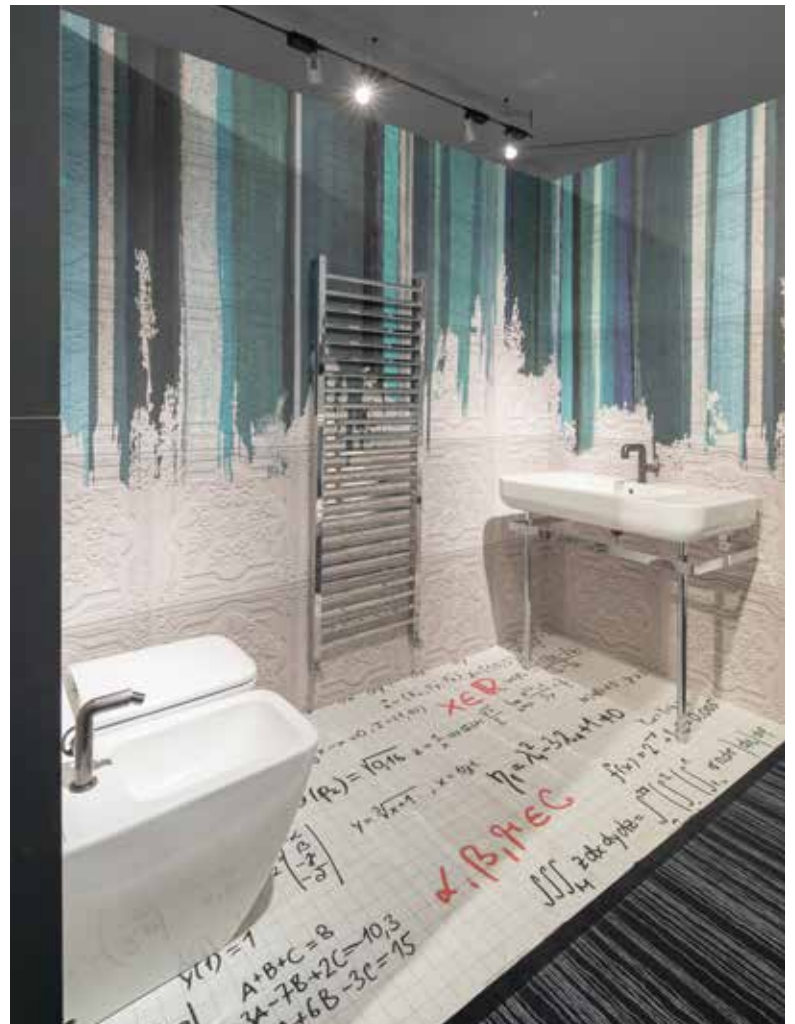

# RESIDENZA PRIVATA

PROGETTO SAMMARRO ARCHITECTURE STUDIO | [WWW.SAMMARRO.COM](http://WWW.SAMMARRO.COM)

LUOGO FIRENZE | 2016

PHOTO © MAX LISI





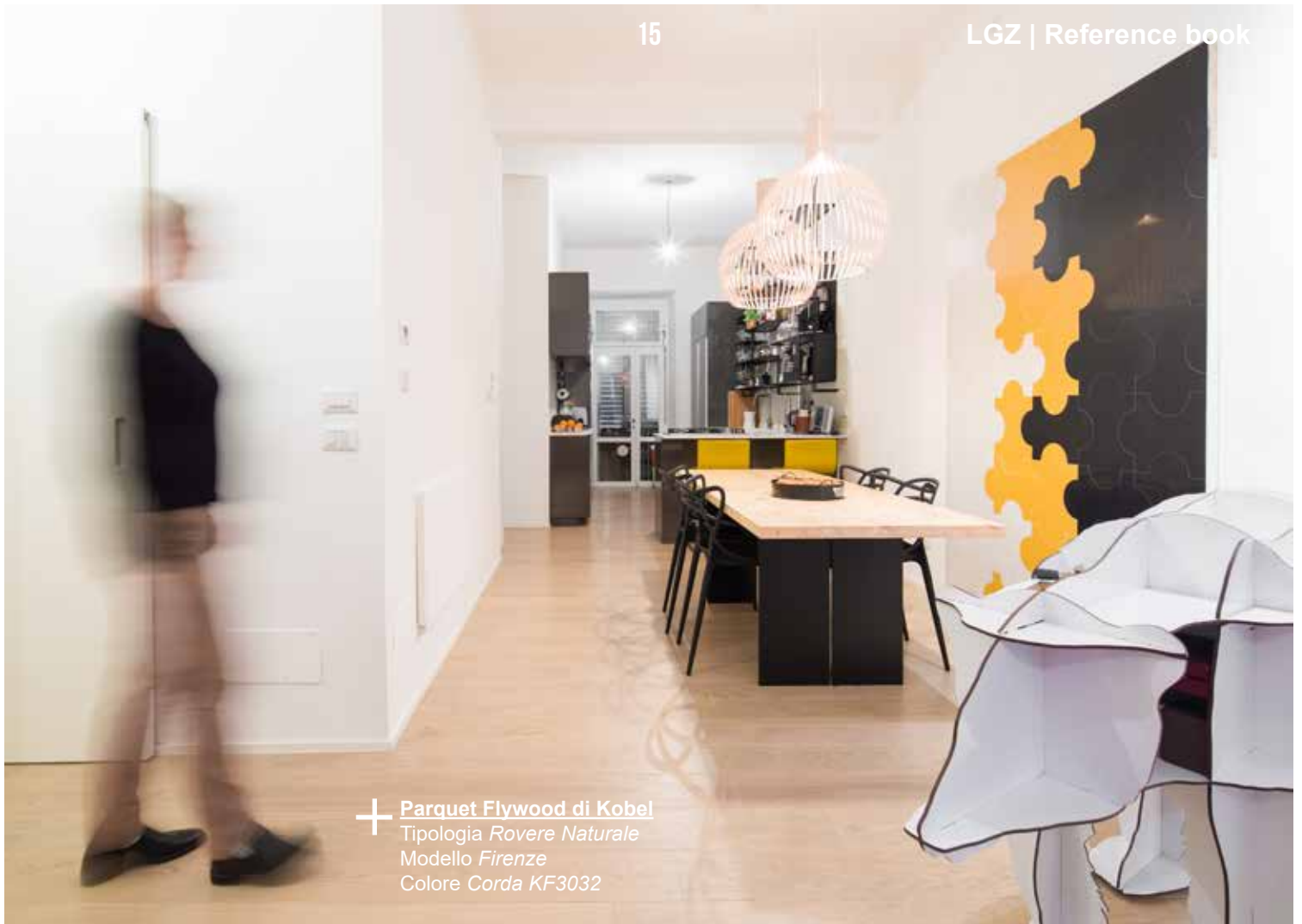

# RESIDENZA PRIVATA

PROGETTO ART LIVING SOLUTION SRL (ARCH. PAOLO BARBONI) | [WWW.ARTLIVING.IT](http://WWW.ARTLIVING.IT)

LUOGO FIRENZE | 2016

PHOTO © MAX LISI





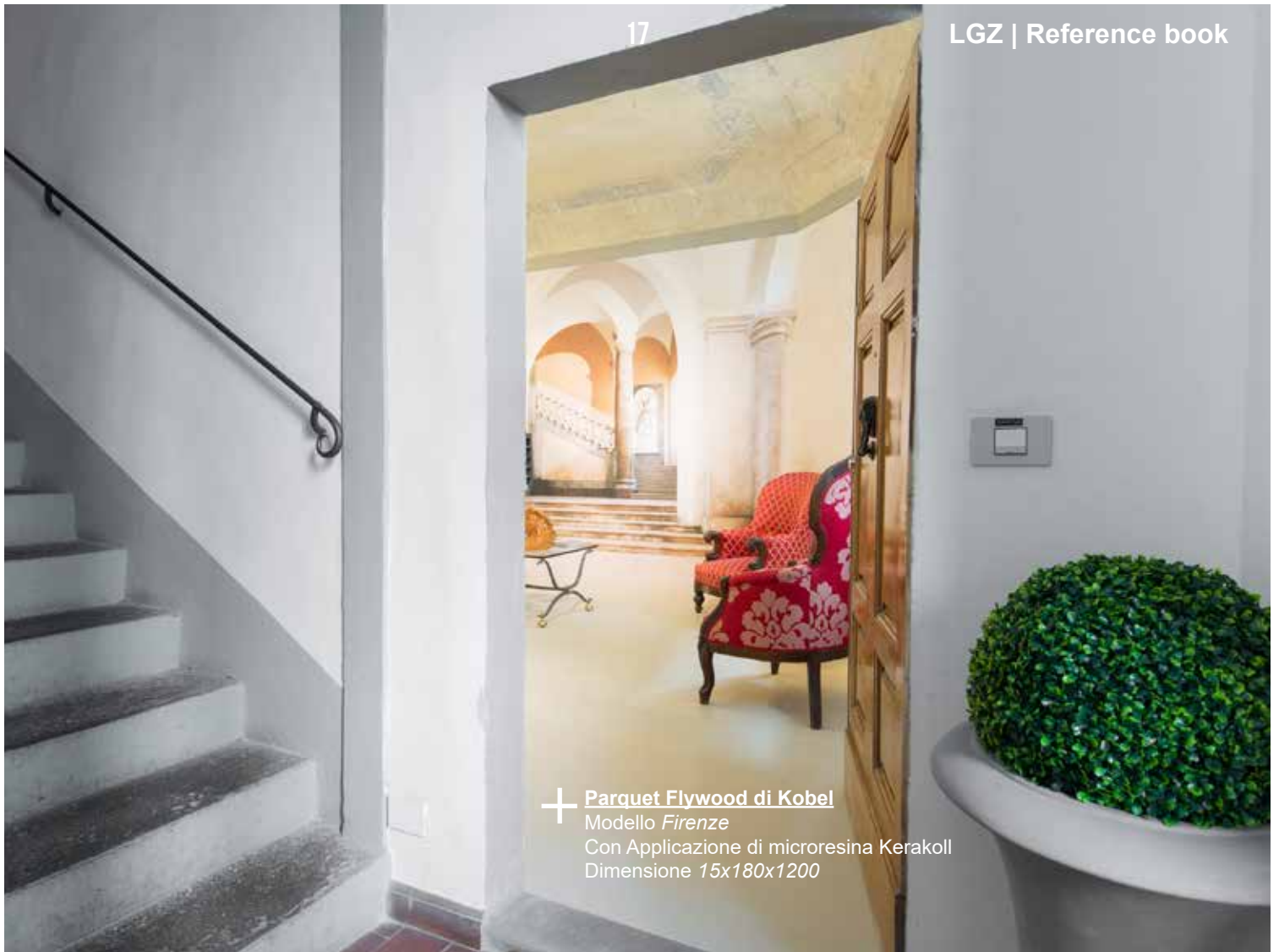

+ Parquet Flywood di Kobel  
Modello *Firenze*  
Con Applicazione di microresina Kerakoll  
Dimensione 15x180x1200



+ Pannello carta personalizzato  
Glamora Mundus

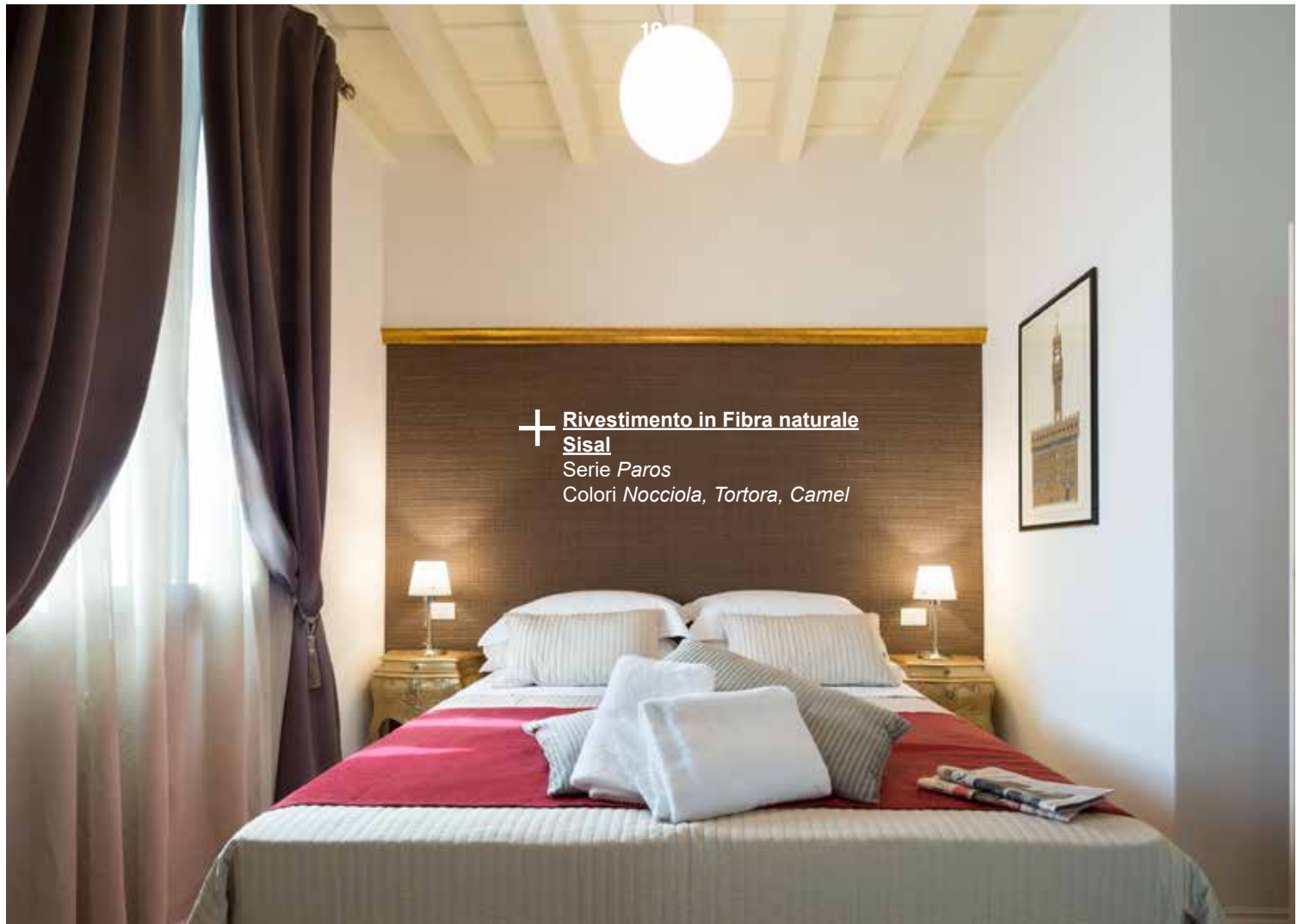

+ **Rivestimento in Fibra naturale**  
**Sisal**  
 Serie *Paros*  
 Colori *Nocciola, Tortora, Camel*



+ **Parquet Flywood di Kobel**  
 Modello *Firenze*  
 Con Applicazione di microresina Kerakoll  
 Dimensione *15x180x1200*



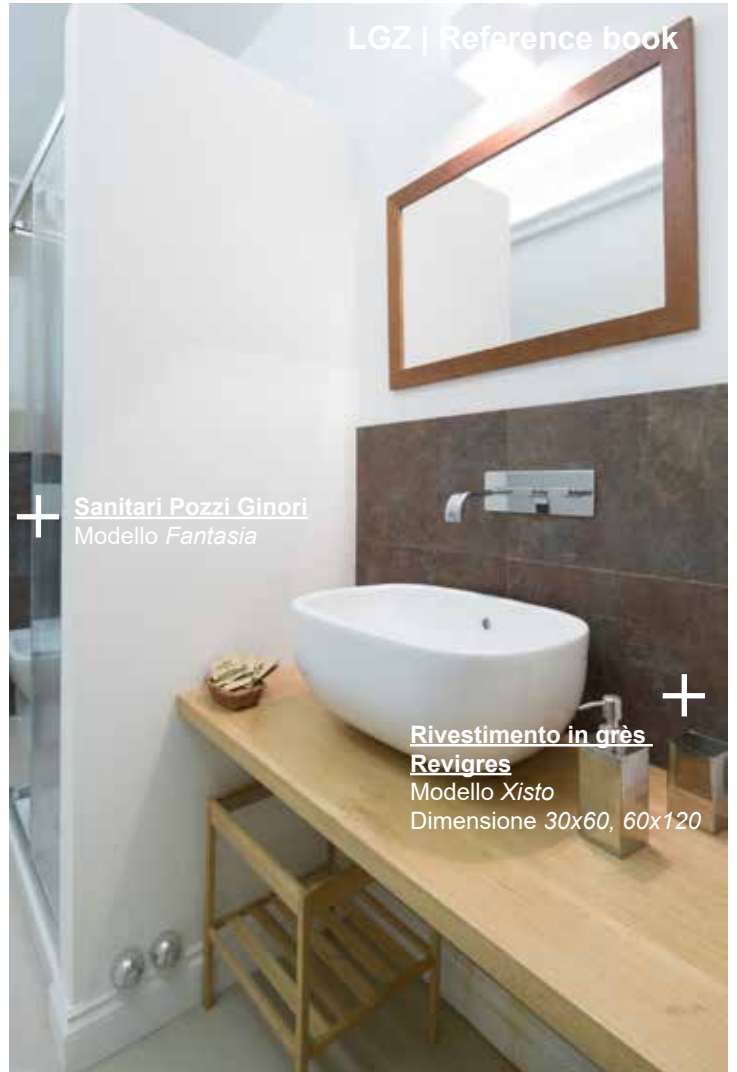

# RESIDENZA PRIVATA

PROGETTO [PIERATELLI ARCHITETTURE](http://PIERATELLIARCHITETTURE.IT) | [WWW.PIERATELLIARCHITETTURE.IT](http://WWW.PIERATELLIARCHITETTURE.IT)

LUOGO FIRENZE | 2017

PHOTO © MATTEO ZITA







+ **Parquet Flywood di Kobel**  
Modello *Rovere a spina Francese 45°*  
Finitura a campione colore KF64  
spessore mm. 15

# RESIDENZA PRIVATA

PROGETTO ART LIVING SOLUTION SRL (ARCH. PAOLO BARBONI) | WWW.ARTLIVING.IT

LUOGO FIRENZE | 2015

PHOTO © MAX LISI



+ **Parquet Flywood di Kobel**  
Modello *Vienna*  
Finitura a campione  
3 larghezze differenti: 8,5/18/26



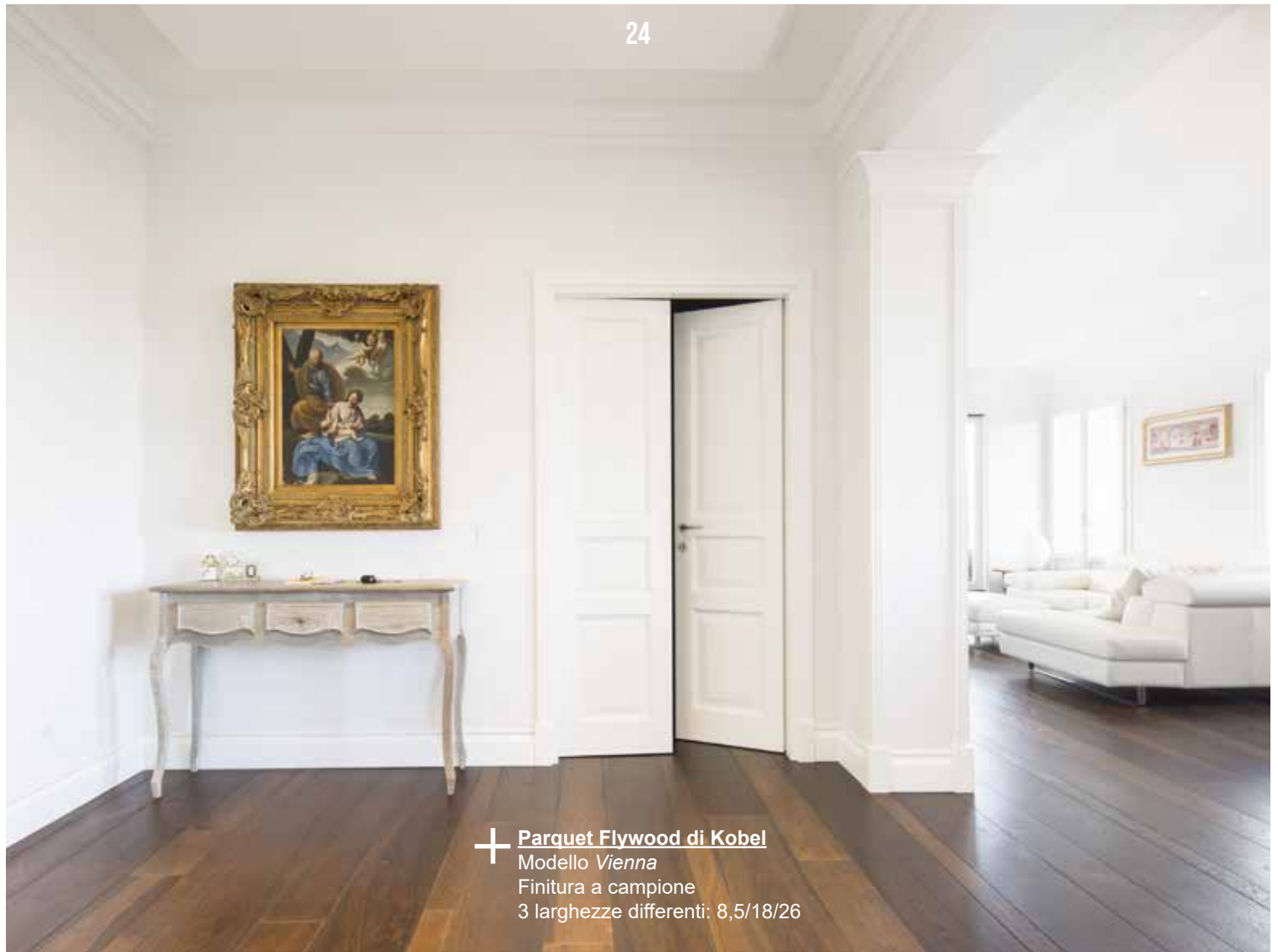

+ **Parquet Flywood di Kobel**  
Modello *Vienna*  
Finitura a campione  
3 larghezze differenti: 8,5/18/26







+ **Pavimento in legno per esterno**  
Tipologia *Mogano africano*  
Dimensione 22x90; Lunghezze miste

# RESIDENZA PRIVATA

PROGETTO ARCH. SALVATORE SPATARO | [WWW.SALVATORESPATARO.COM](http://WWW.SALVATORESPATARO.COM)

LUOGO FIRENZE | 2016

PHOTO © MAX LISI

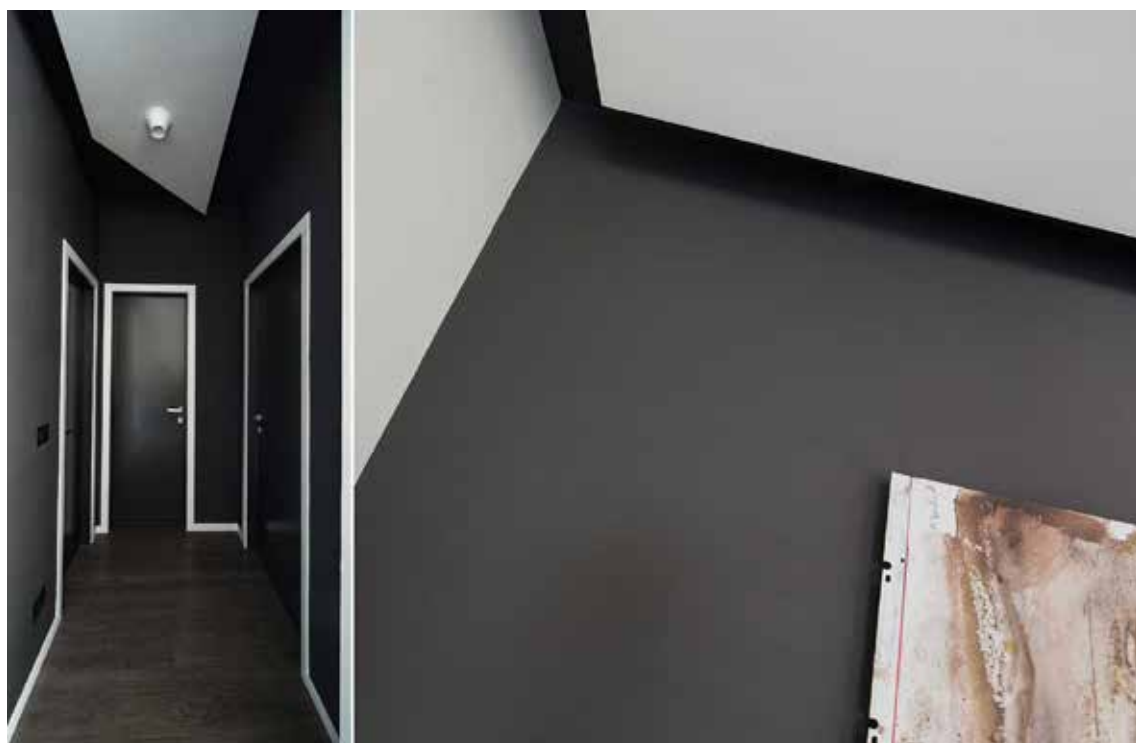

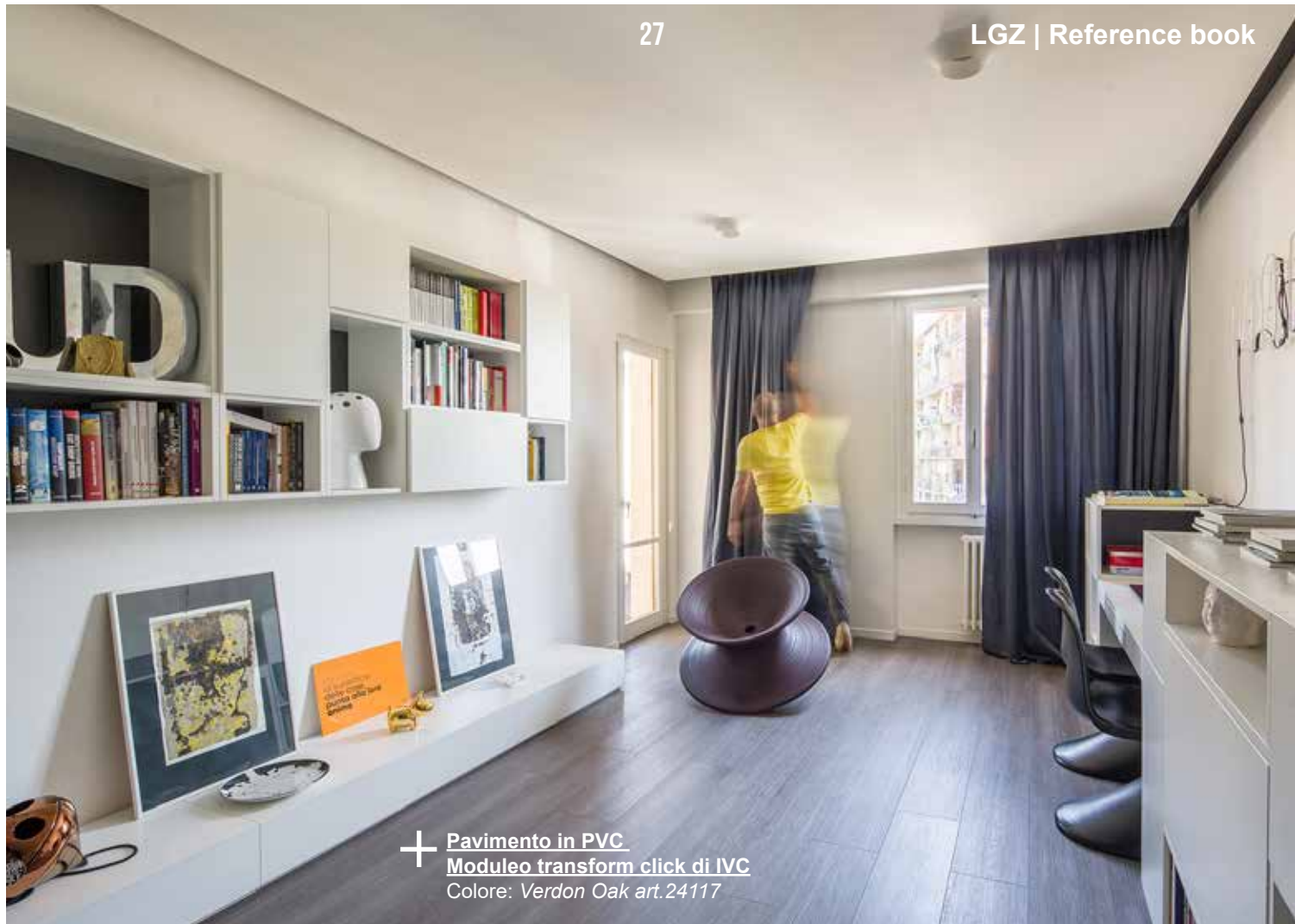

+ Pavimento in PVC  
Moduleo transform click di IVC  
 Colore: Verdon Oak art.24117

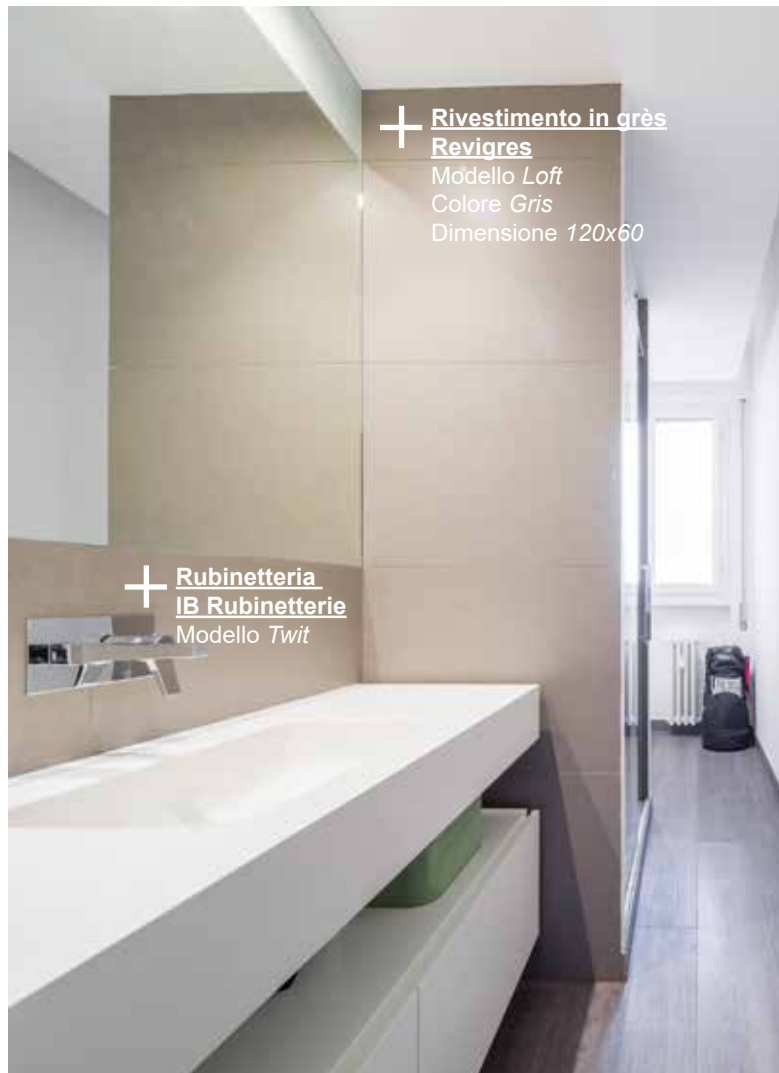

+ Rivestimento in grès  
Revigres  
 Modello *Loft*  
 Colore *Gris*  
 Dimensione 120x60

+ Rubinerteria  
IB Rubinetterie  
 Modello *Twit*



# RESIDENZA PRIVATA

PROGETTO ARCH. SARA BALDECCHI PER ARKY' STUDIO | [WWW.ARKY.IT](http://WWW.ARKY.IT)

LUOGO FIRENZE | 2017

PHOTO © MAX LISI

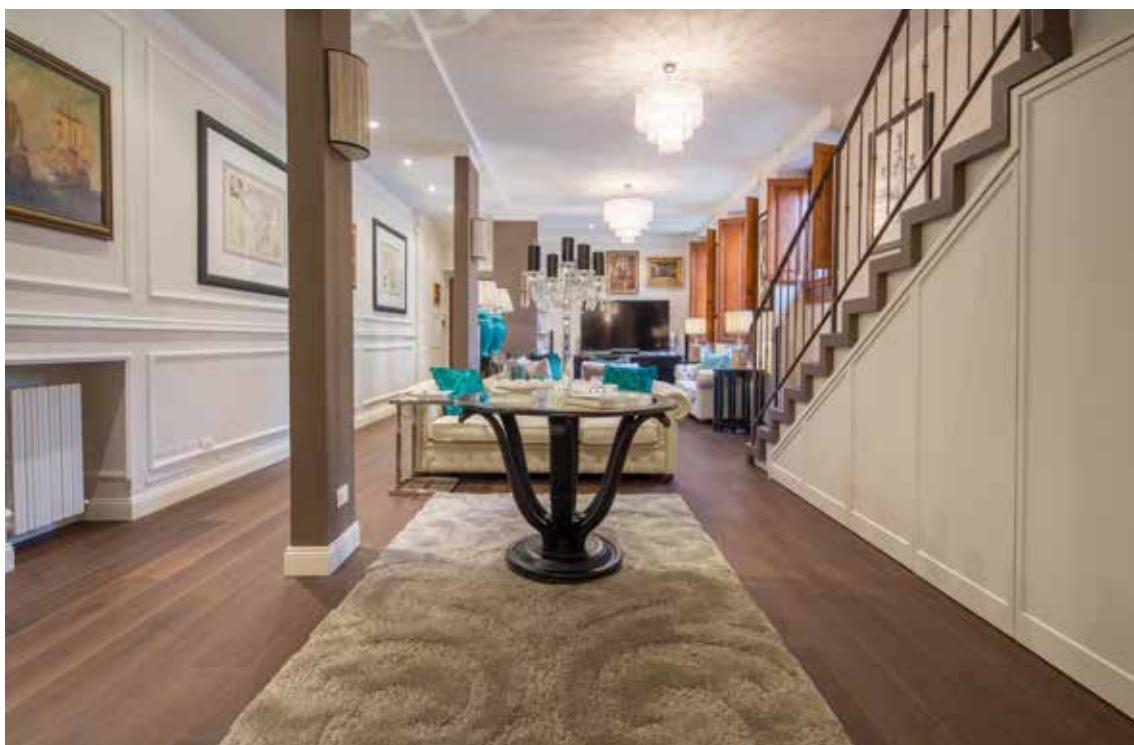





# RESIDENZA PRIVATA

PROGETTO ARTLIVING SOLUTION, SALVATORE SPATARO | [WWW.ARTLIVING.IT](http://WWW.ARTLIVING.IT) | [WWW.SALVATORESPATARO.COM](http://WWW.SALVATORESPATARO.COM)

LUOGO FIRENZE | 2018

PHOTO © MAX LISI



+ **Parquet prefinito a plancia unica in noce europeo**  
Spessore tavola mm. 15,5  
Strato nobile mm. 5



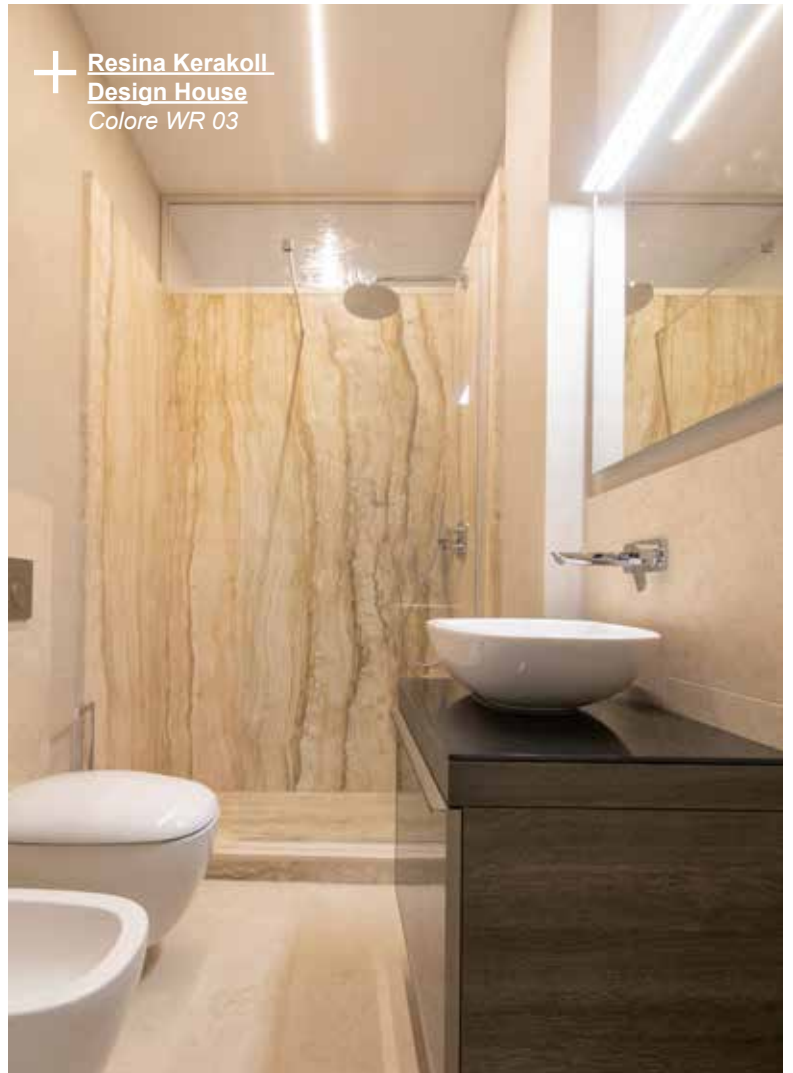

+ [Resina Kerakoll](#)  
[Design House](#)  
*Colore WR 03*

# RESIDENZA PRIVATA

PROGETTO FLAVIA FICHERA

LUOGO FIRENZE | 2018

PHOTO © MAX LISI

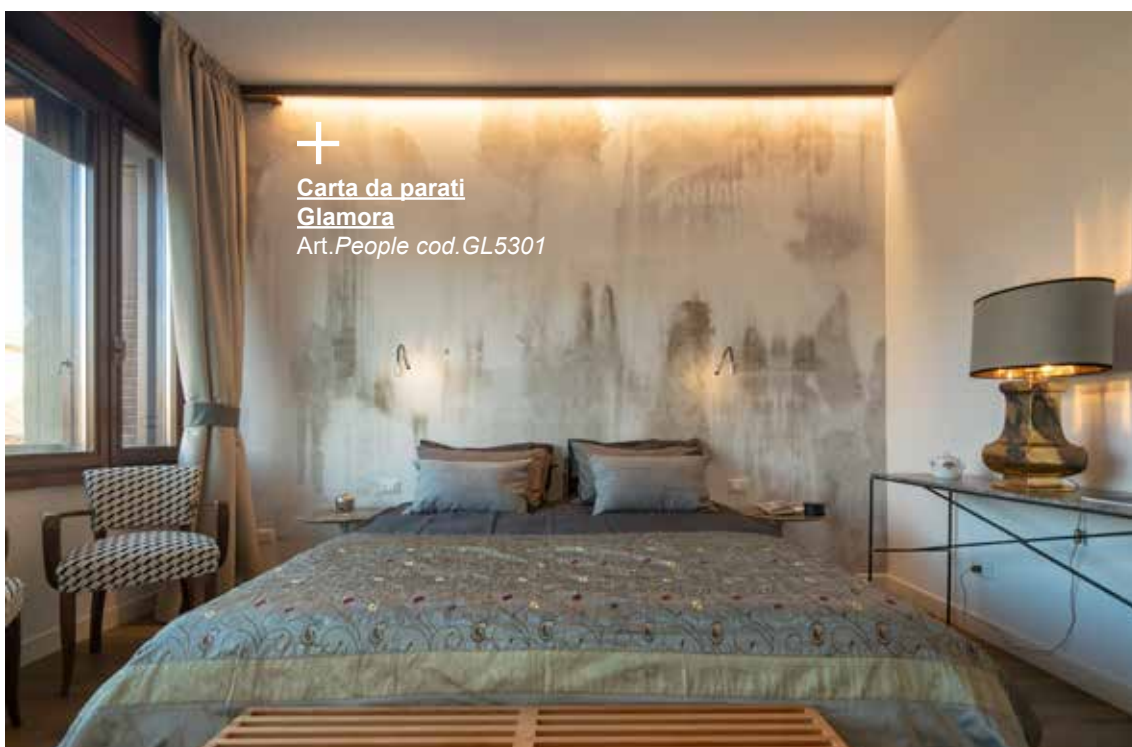





Carta da parati

Agna

Serie *Oxygen Khroma* cod.DGOXY103

Dimensione pannelli: 106x300cm

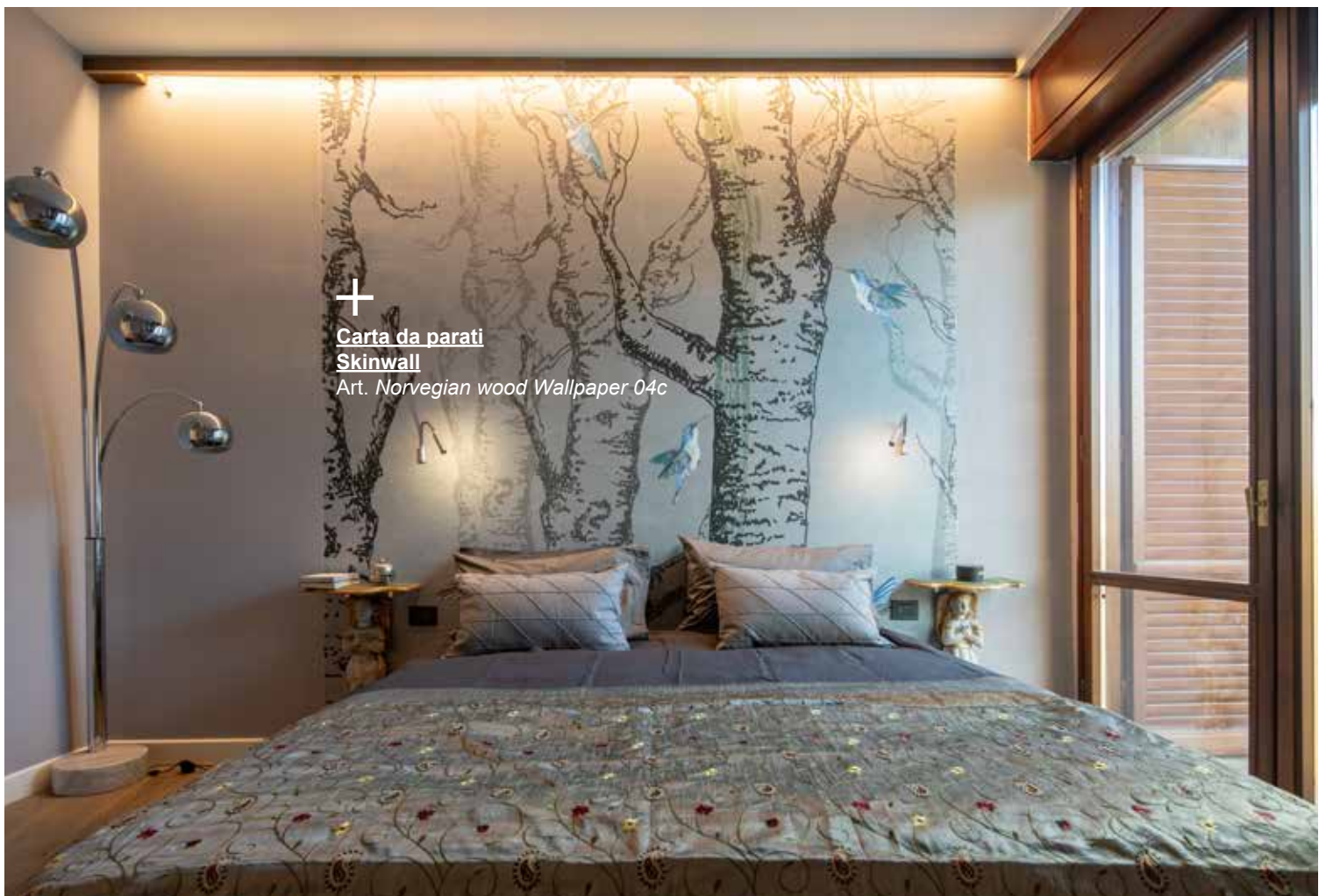

Carta da parati

Skinwall

Art. *Norwegian wood Wallpaper 04c*



# RESIDENZA PRIVATA

PROGETTO ARTLIVING SOLUTION | [WWW.ARTLIVING.IT](http://WWW.ARTLIVING.IT)

LUOGO FIRENZE | 2018

PHOTO © MAX LISI

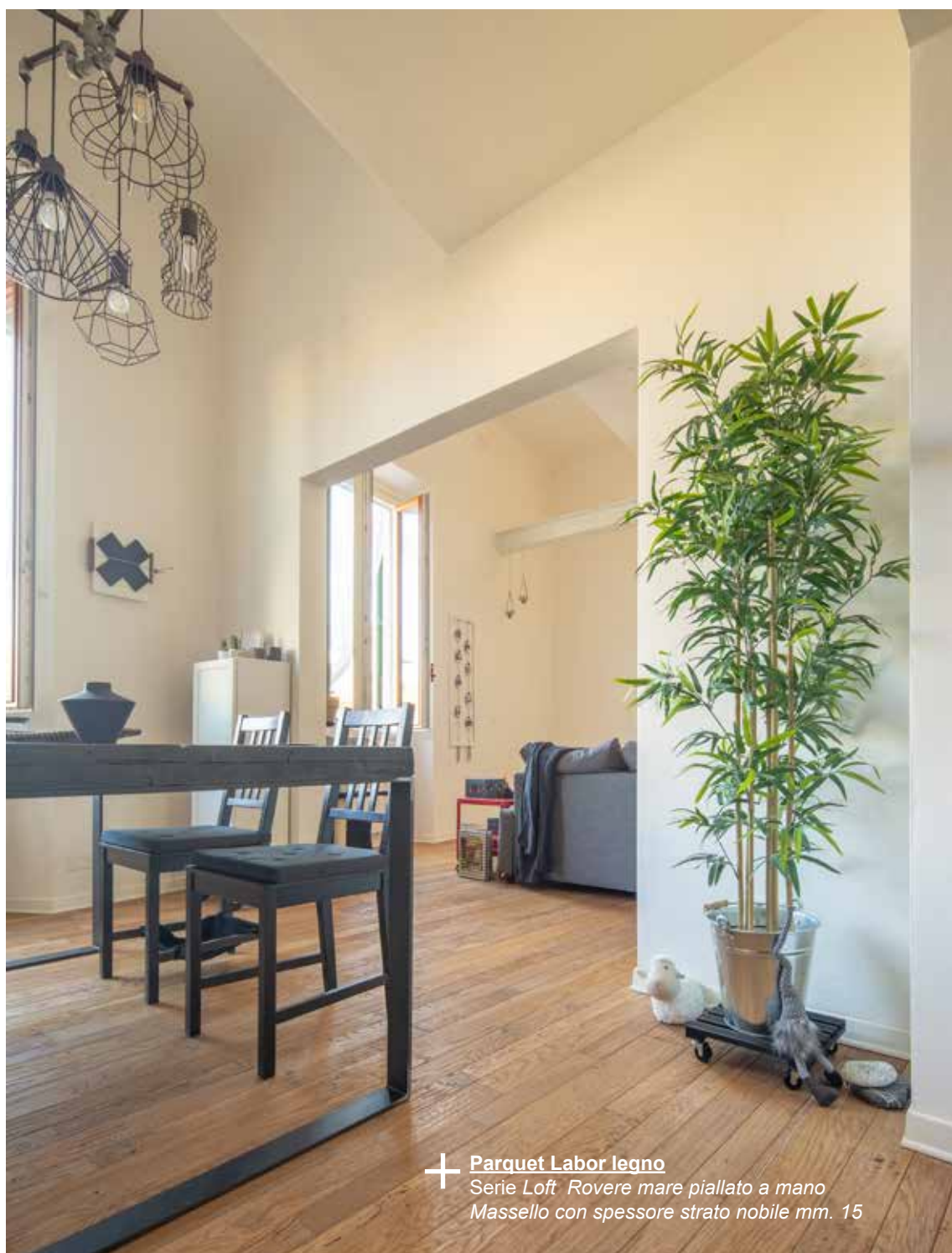

+ **Parquet Labor legno**  
Serie Loft Rovere mare piallato a mano  
Massello con spessore strato nobile mm. 15

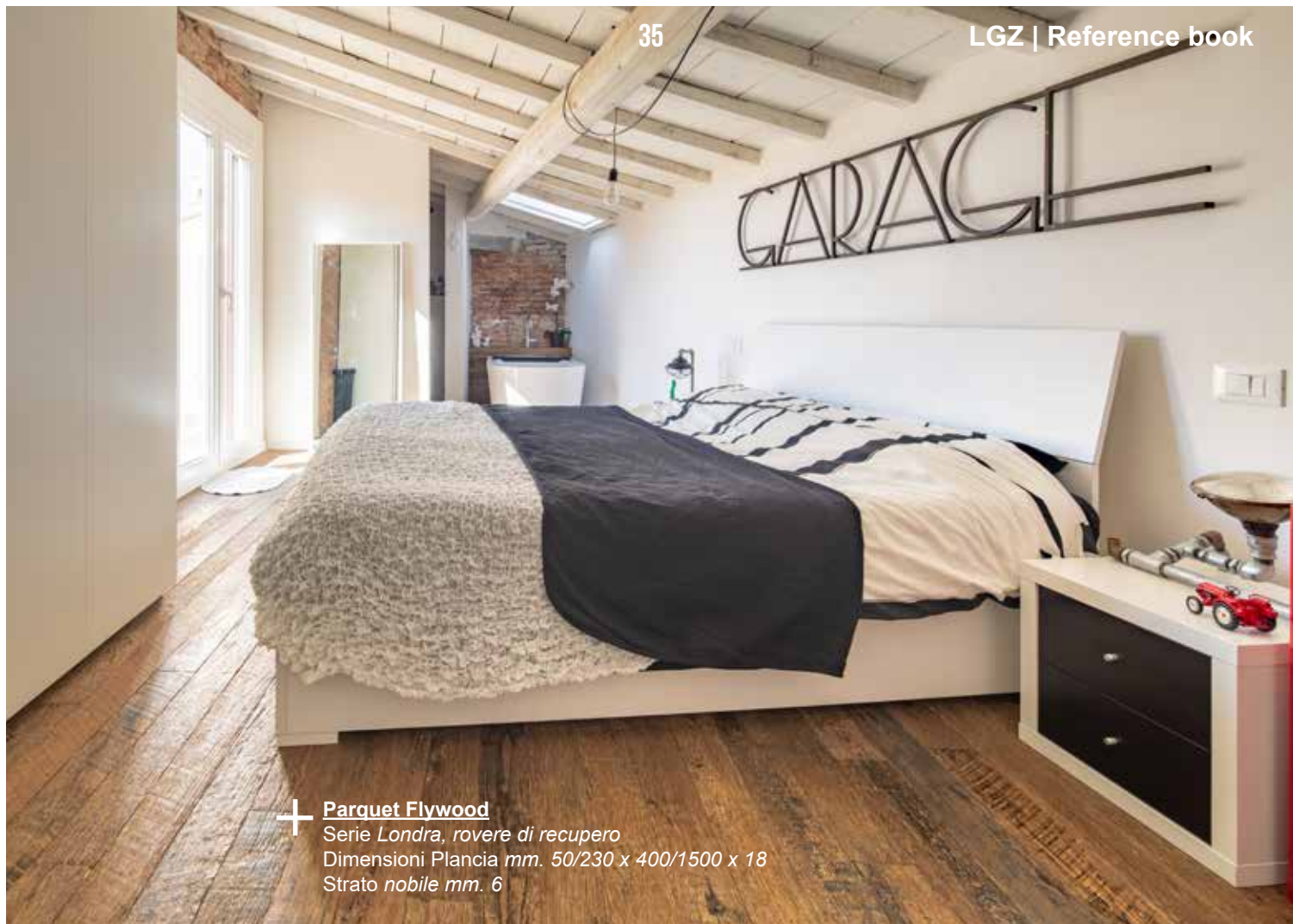

+ **Parquet Flywood**  
 Serie Londra, rovere di recupero  
 Dimensioni Plancia mm. 50/230 x 400/1500 x 18  
 Strato nobile mm. 6



+ **Microresina Kerakoll**  
 Design House  
 Legno + colore MWR 01 - cod. 8574

+ **Parquet Labor legno**  
 Serie Loft Rovere mare piallato a mano  
 Massello con spessore strato nobile mm. 15

# J&B SOLUTION

PROGETTO SPACESTUDIO | [WWW.SPACESTUDIO.IT](http://WWW.SPACESTUDIO.IT)

LUOGO FIRENZE | 2016

PHOTO © MAX LISI







Logo realizzato su misura  
ad intaglio in PVC  
Forbo Flooring Systems  
Modello *Sarton Compact*  
Colore *Capucine*



Pavimento in PVC eterogeneo  
Modello *Eternal art. 13042*  
Effetto *cemento*  
Spessore *2mm*  
Posa *a teli*





# ASZ ARCHITETTI STUDIO

PROGETTO ASZ PARTNERS SRL | [WWW.ASZARCHITETTI.COM](http://WWW.ASZARCHITETTI.COM)

LUOGO FIRENZE | 2016

PHOTO © MAX LISI







+ **Pavimento in Linoleum in teli**  
**Forbo Flooring Systems**  
Modello *Marmoleum Walton*  
Colori 3352, 3358, 3360, 3361, 3362









# CONTE OF FLORENCE

PROGETTO COF RETAIL

LUOGO FIRENZE | 2018

PHOTO © MAX LISI



+ **Parquet Flywood di Kobel**  
Tipologia *Rovere Europeo*  
Modello *Vienna 2 larghezze sbozzato a mano*  
Finitura *Acidato a campione*



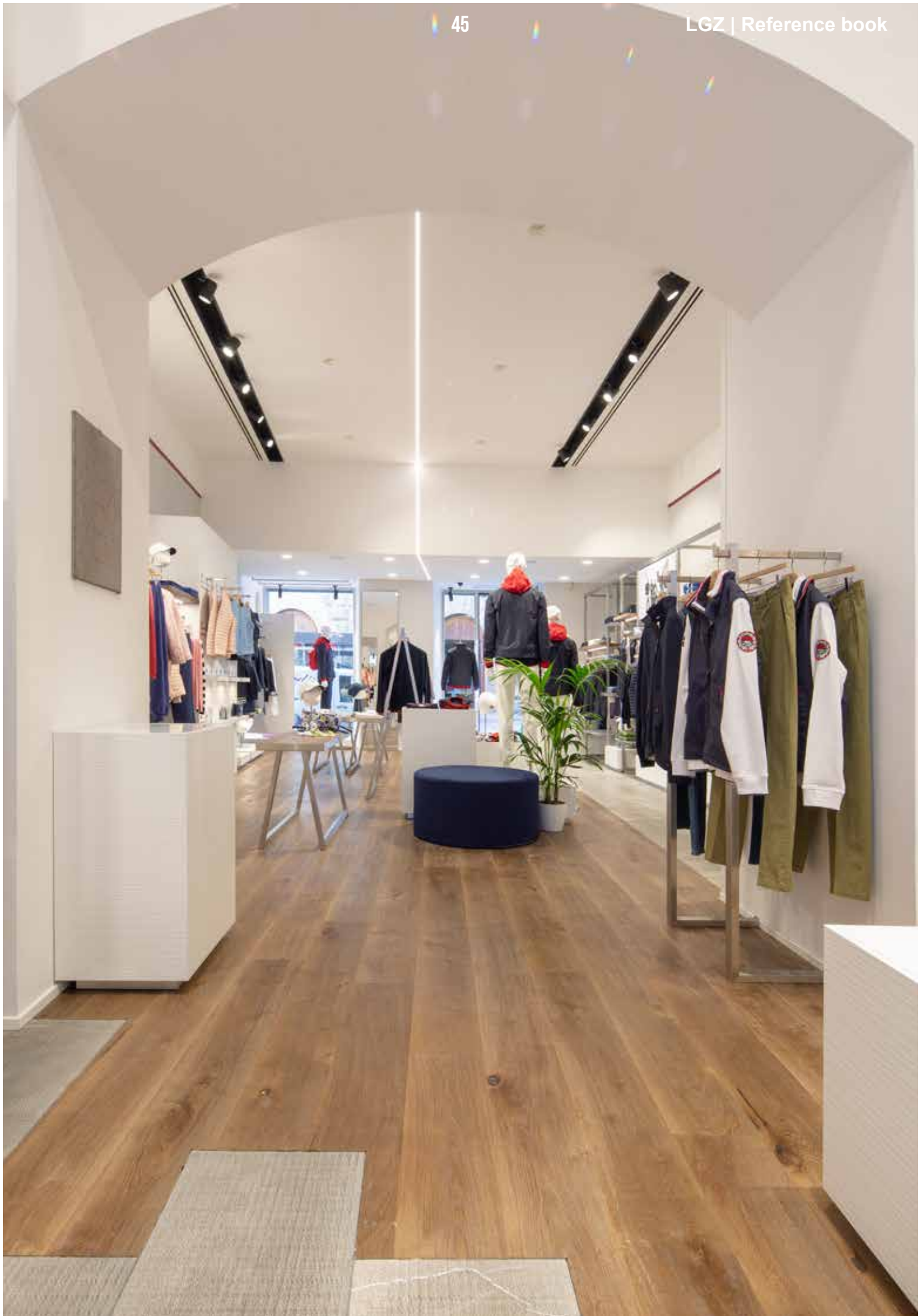



+ Realizzazione di mensole e tavoli a progetto  
con la stessa finitura del pavimento  
Tipologia Rovere Europeo  
Finitura Acidato a campione

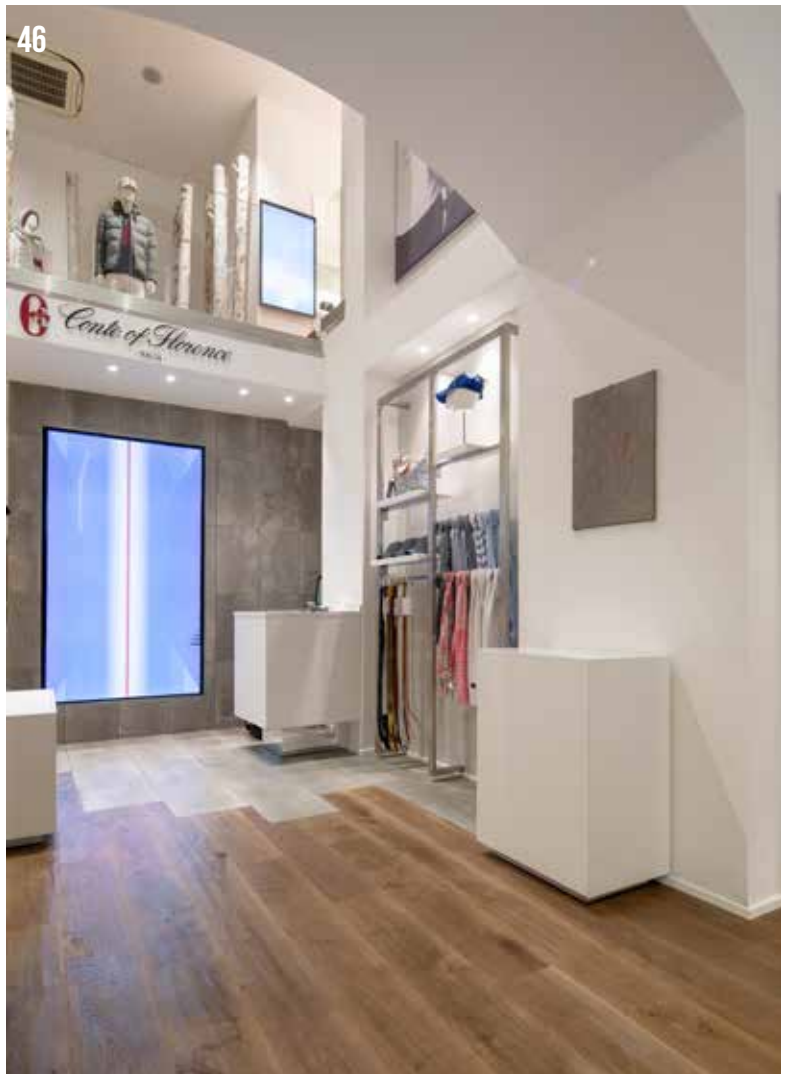





47

LGZ | Reference book



+ **Parquet Flywood di Kobel**  
 Tipologia *Rovere Europeo*  
 Modello *Vienna 2 larghezze sbizzato a mano*  
 Finitura *Acidato a campione*



+ **Pavimento in pietra**  
 Tipologia *Pietra antica Firenze*  
 Dimensione *40,6x61*  
 Finitura *Rigata*



# 3 STORE

PROGETTO 3STORE  
LUOGO PRATO | 2018  
PHOTO © MAX LISI





**Pavimento**  
**Serie LVT transform Dry back di IVC**  
Modello Art. 46920 Desert Stone  
Dimensione doga 329x659x2,5  
Posato su materassino Xtrafloor PRO



# PYLONES ITALIA SRL

PROGETTO PYLONES ITALIA SRL

LUOGO FIRENZE | 2018

PHOTO © MAX LISI





**Pavimento in PVC**  
**Modulo transform click di IVC**  
Modello Art.40992  
Dimensione 32,4x65,5  
*Posato su materassino Xtrafloor base*



# ROMANO LIQUIRIZIA

PROGETTO SAMMARRO ARCHITECTURE STUDIO | [WWW.SAMMARRO.COM](http://WWW.SAMMARRO.COM)

LUOGO CORIGLIANO ROSSANO (CS) | 2018

PHOTO © CLORINDA SCURA

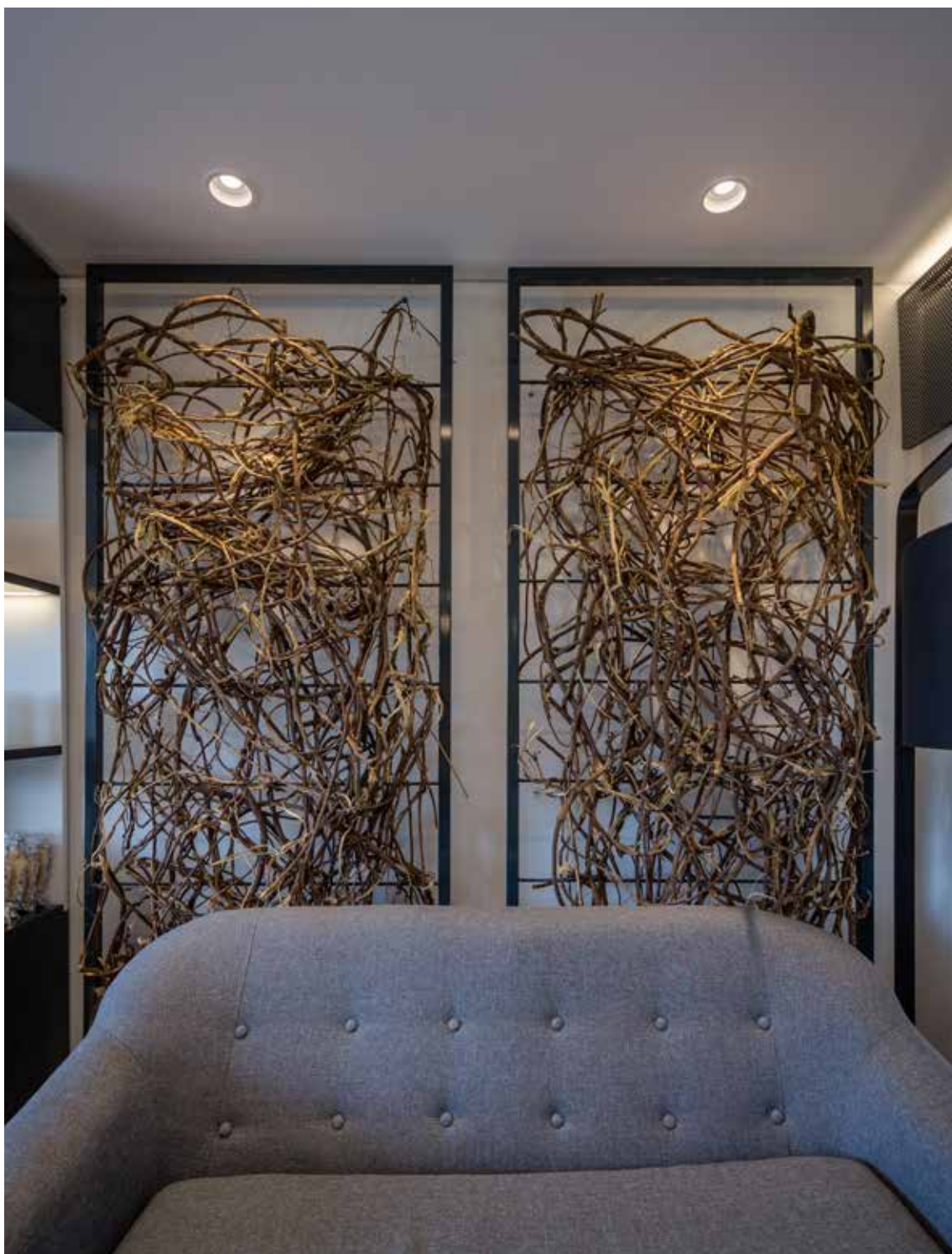





+ **Zerbino tessile**  
Modello *Zermat*  
Colore *Antracite*

+ **Pavimento in tatami**  
**Dickson Constant**  
Serie *Be different*  
Ref: *U528200*

+ **Pavimento in grès**  
**Ceramiche Refin**  
*Majolica gres random*







+ Pavimento in grès  
 Ceramiche Refin  
 Majolica gres random

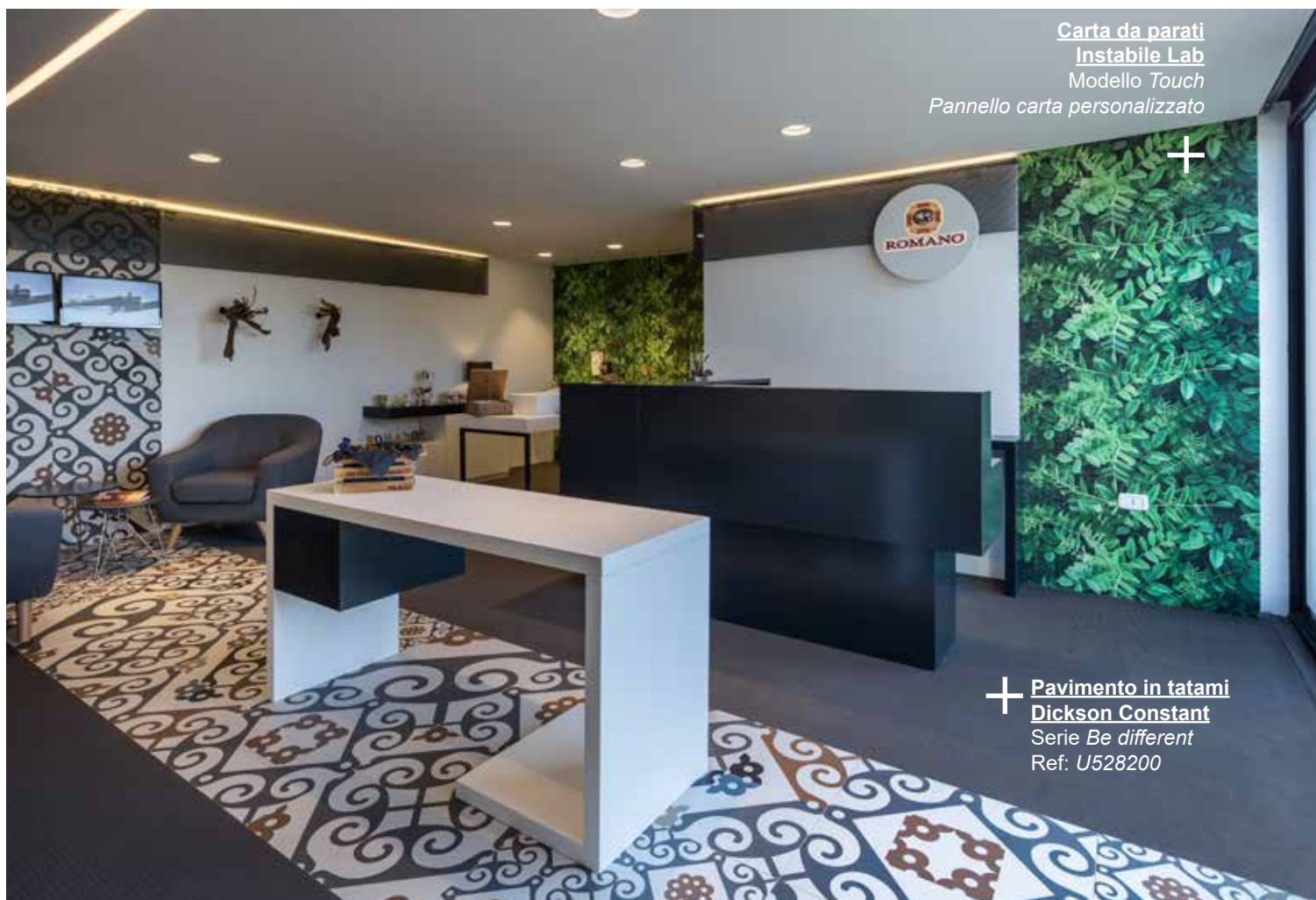

+ Carta da parati  
 Instabile Lab  
 Modello Touch  
 Pannello carta personalizzato

+ Pavimento in tatami  
 Dickson Constant  
 Serie Be different  
 Ref: U528200

# MANIFATTURA WESP

PROGETTO ARCH. ROBERTO SOZZI | WWW.STUDIOSRR.IT

LUOGO CASTIGLIONCELLO (LI) | 2016

PHOTO © MAX LISI







+ **Decking Accoya**  
 Colore *Bianco a campione, fuga standard*  
 Dimensioni 20,5x145x2400



+ **Parquet Flywood di Kobel**  
 Tipologia *Rovere Naturale*  
 Modello *Firenze*  
 Colore *Bianco marino a campione*

# MAGIC HAMMER

PROGETTO UFFICIO TECNICO LINOLEUM GOMMA ZANAGA

LUOGO SCANDICCI (FD) | 2015

PHOTO © MAX LISI







**Pavimento in PVC**  
**Forbo Flooring Systems**  
Serie Sarlon  
Modello Code XXL  
Colori Anís, Orange  
Posa a teli

# COLLEGE HOUSE RISTORANTE BAR

PROGETTO ABA ARREDAMENTI S.P.A. | [WWW.ABA.EU](http://WWW.ABA.EU)

LUOGO FIRENZE | 2016

PHOTO © MAX LISI







**Pavimento in PVC**  
**Moduleo transform click di IVC**  
Modello *Dorado Stone* art. 40862  
Dimensione 32,4x65,5  
Posa a click







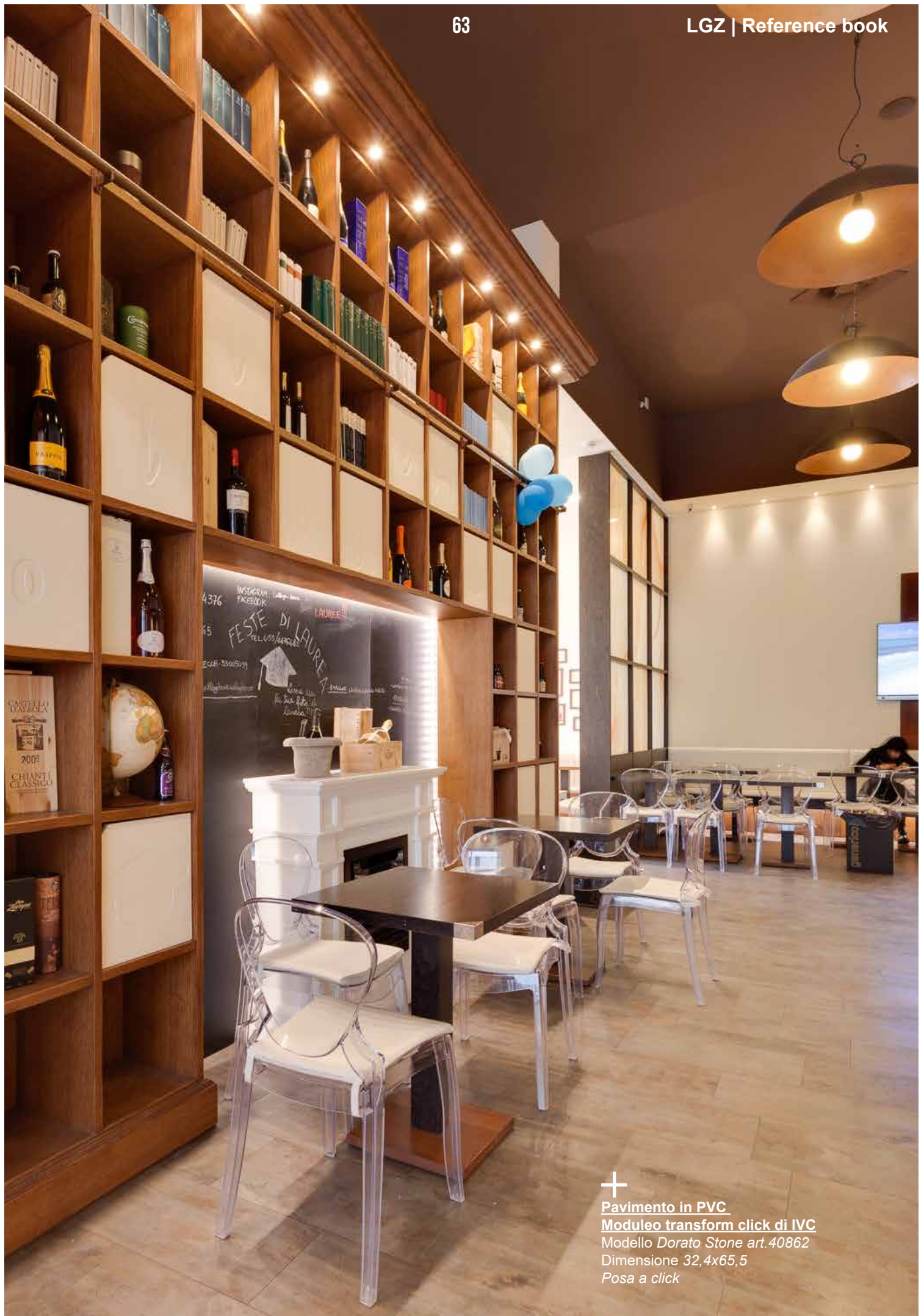

**Pavimento in PVC**  
**Modulo transform click di IVC**  
Modello *Dorato Stone* art.40862  
Dimensione 32,4x65,5  
Posa a click

# PASTICCERIA IL BARCO

PROGETTO ABA ARREDAMENTI S.P.A. | [WWW.ABA.EU](http://WWW.ABA.EU)

LUOGO FIRENZE | 2019

PHOTO © MAX LISI



## Pavimento

### Serie MOODS di IVC

Modello Hexagon mm. 2,5

Combinazione Motion Hard 216 nei colori:

46960 Jura Stone, 46110 Jura Stone, 46985 Azuriet

Posa Dry Back su Materassino Xtrafloor Pro







# MALAFEMMINA WINE BAR | PIZZERIA

PROGETTO UFFICIO TECNICO LINEUM GOMMA ZANAGA

LUOGO FIRENZE | 2015

PHOTO © MAX LISI





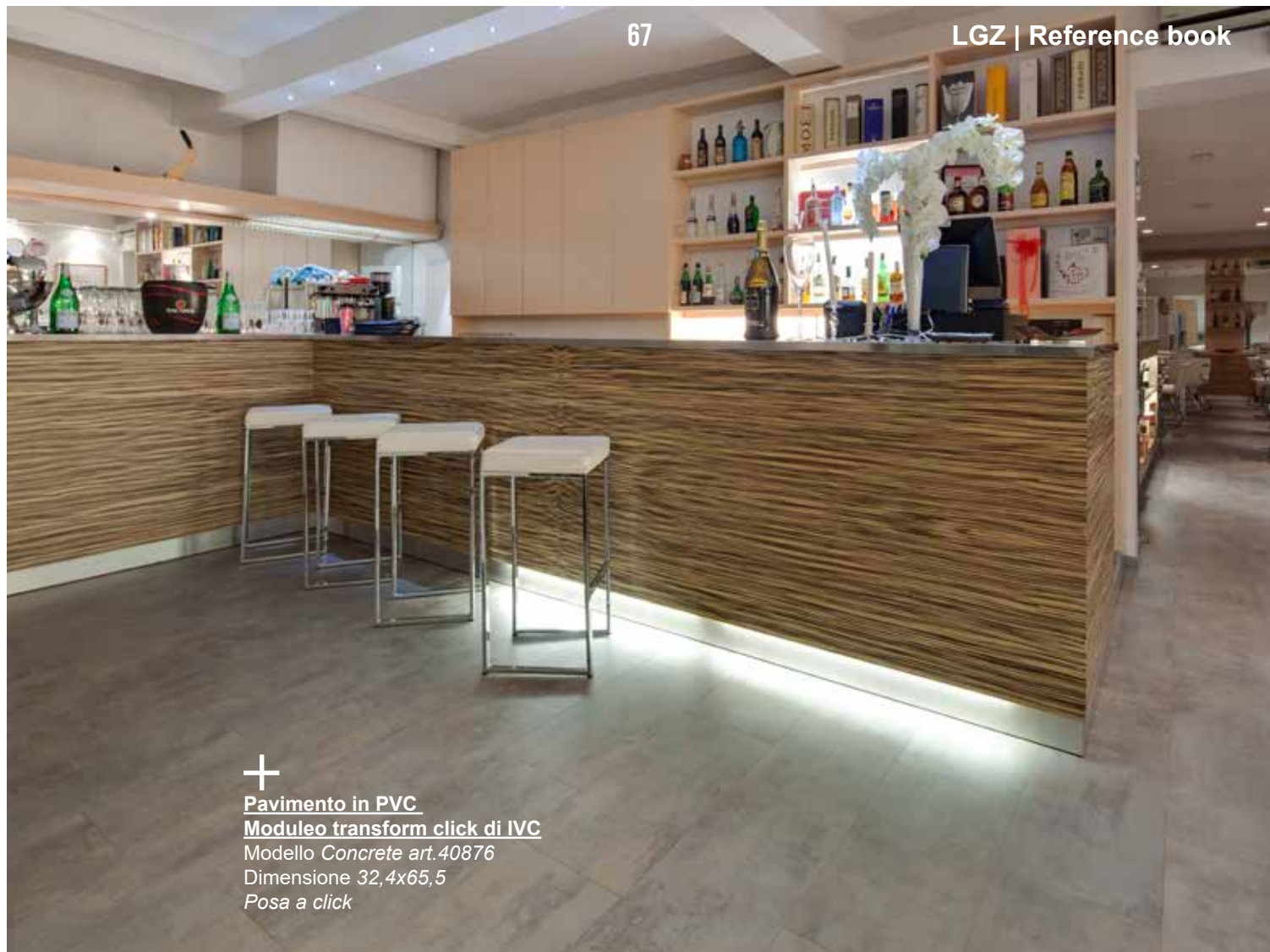

**Pavimento in PVC**  
**Moduleo transform click di IVC**  
Modello *Concrete art.40876*  
Dimensione 32,4x65,5  
*Posa a click*



# KOTO RAMEN

PROGETTO KOTO RAMEN

LUOGO FIRENZE | 2015

PHOTO © MAX LISI







+ **Pavimento in parquet prefinito**  
Essenza *Bamboo*  
Spessore 15mm

# CAFFE' PASTICCERIA SERAFINI

PROGETTO K2 SRL  
LUOGO FIRENZE | 2018  
PHOTO © MAX LISI







+ **Pavimento in PVC**  
**Moduleo transform click di IVC**  
Colore *Verdon Oak art.24984*  
*Posa a click*

# CAMARS GUSTO & CO

PROGETTO CAMARS  
LUOGO PRATO | 2016  
PHOTO © MAX LISI







**+** Pavimento in PVC  
Moduleo transform click di IVC  
Serie Impress  
Colore Castel Oak art.55234  
Posa a click

# BRISCOLA PIZZA SOCIETY

PROGETTO UFFICIO TECNICO LINOLEUM GOMMA ZANAGA

LUOGO FIRENZE | 2015

PHOTO © MAX LISI







✚ **Pavimento in Linoleum**  
**Forbo Flooring Systems**  
Modello *Marmoleum Fresco*  
Con taglio personalizzato  
Colori: *Volcanic ash, Eternity, Silver shadow*

# STROZZI CAFFÈ

PROGETTO ROSSO19 (ARCH. BARBARA MONICA, ARCH. TOMMASO ROSSI FIORAVANTI) | [WWW.ROSSO19.COM](http://WWW.ROSSO19.COM)

LUOGO FIRENZE | 2016

PHOTO © MAX LISI





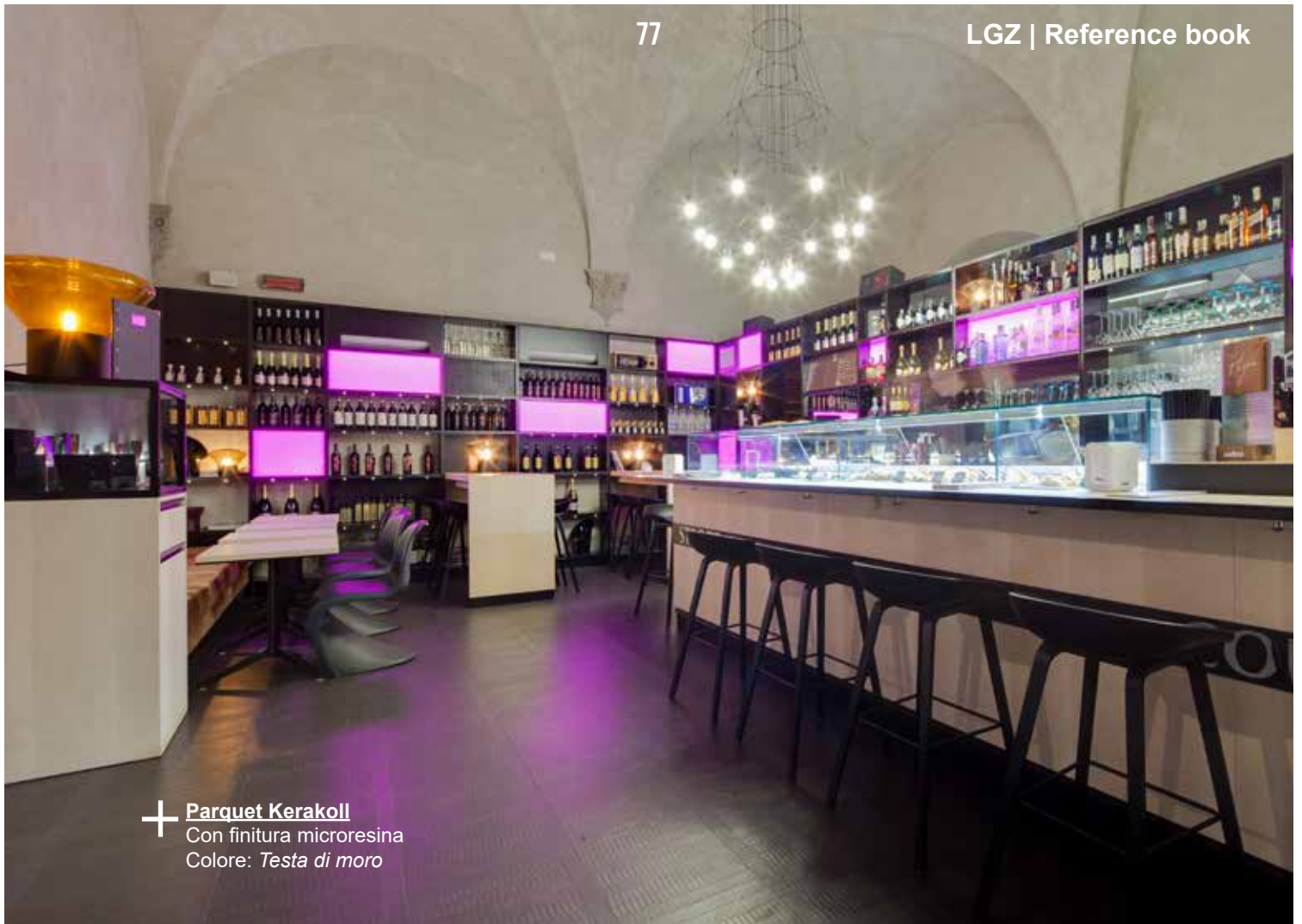

+ **Parquet Kerakoll**  
Con finitura microresina  
Colore: Testa di moro



# DOLCEVITA

PROGETTO ARCH.FABRIZIO GOLA

LUOGO FIRENZE | 2015

PHOTO © MAX LISI

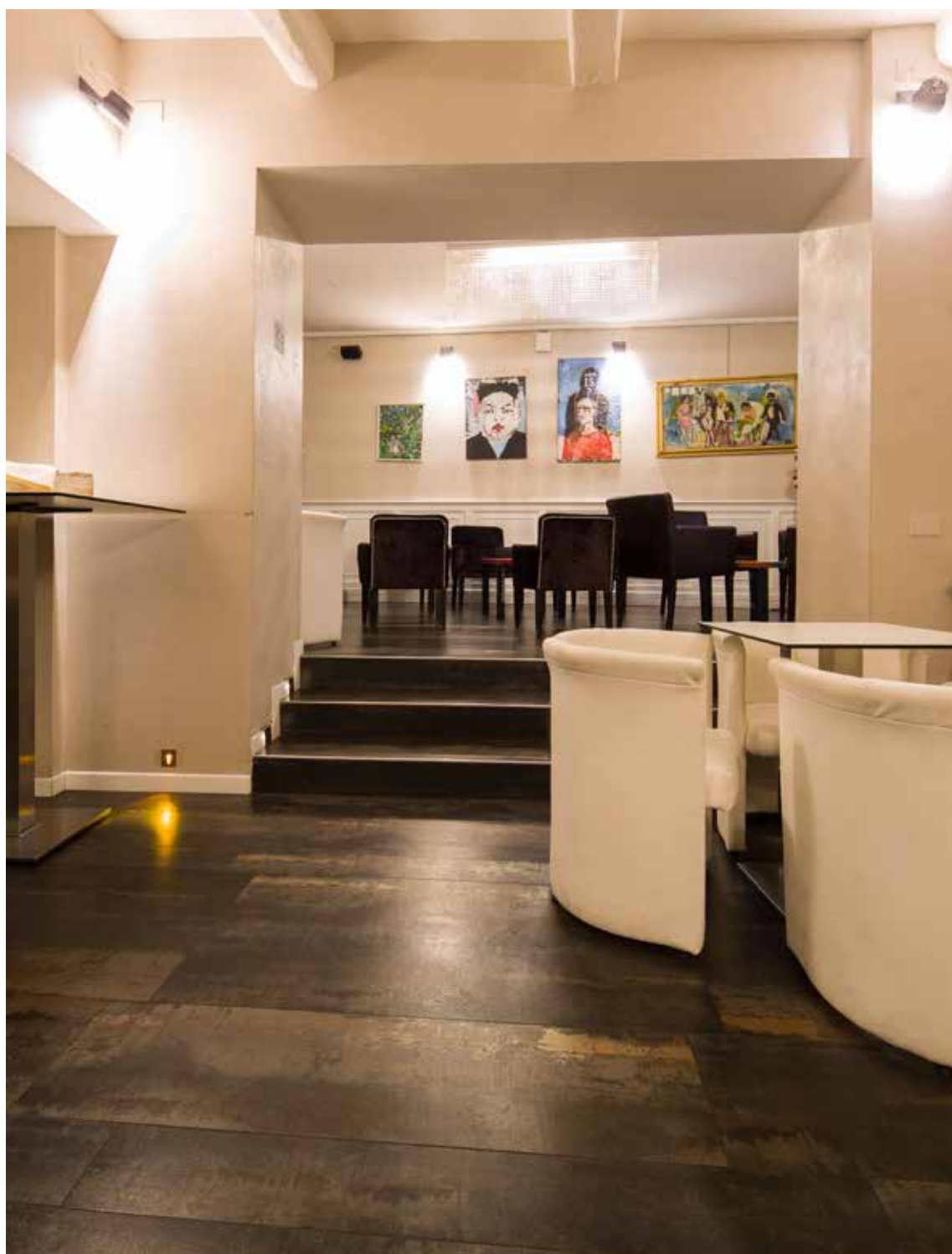



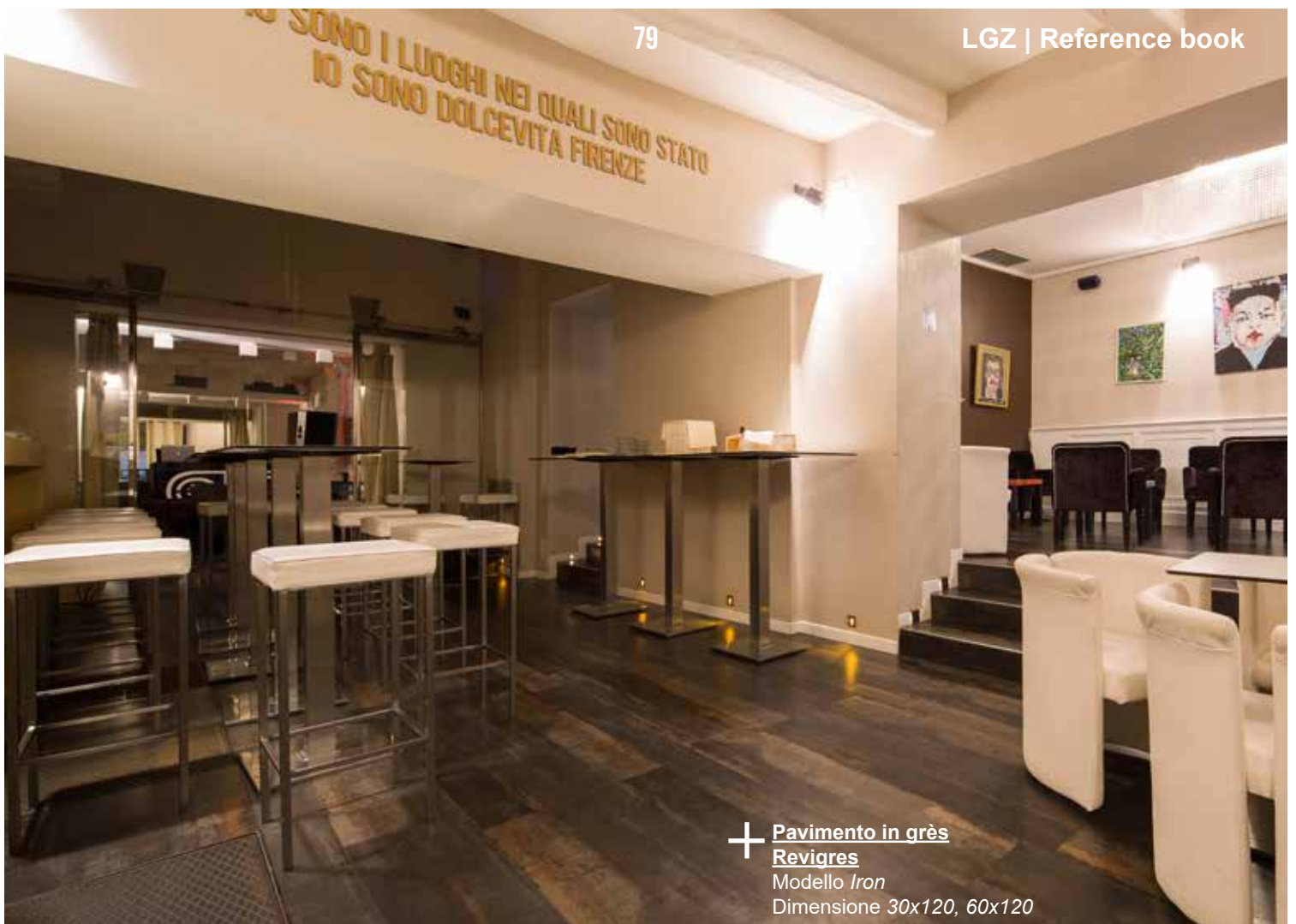









# GASTRONOMIA GALANTI

PROGETTO ABA ARREDAMENTI S.P.A. | WWW.ABA.EU

LUOGO FIRENZE | 2016

PHOTO © MAX LISI



+ **Pavimento in PVC**  
**Moduleo transform click di IVC**  
Modello *Dorado Stone* art.40862  
Dimensione 32,4x65,5  
Posa a click













85

LGZ | Reference book

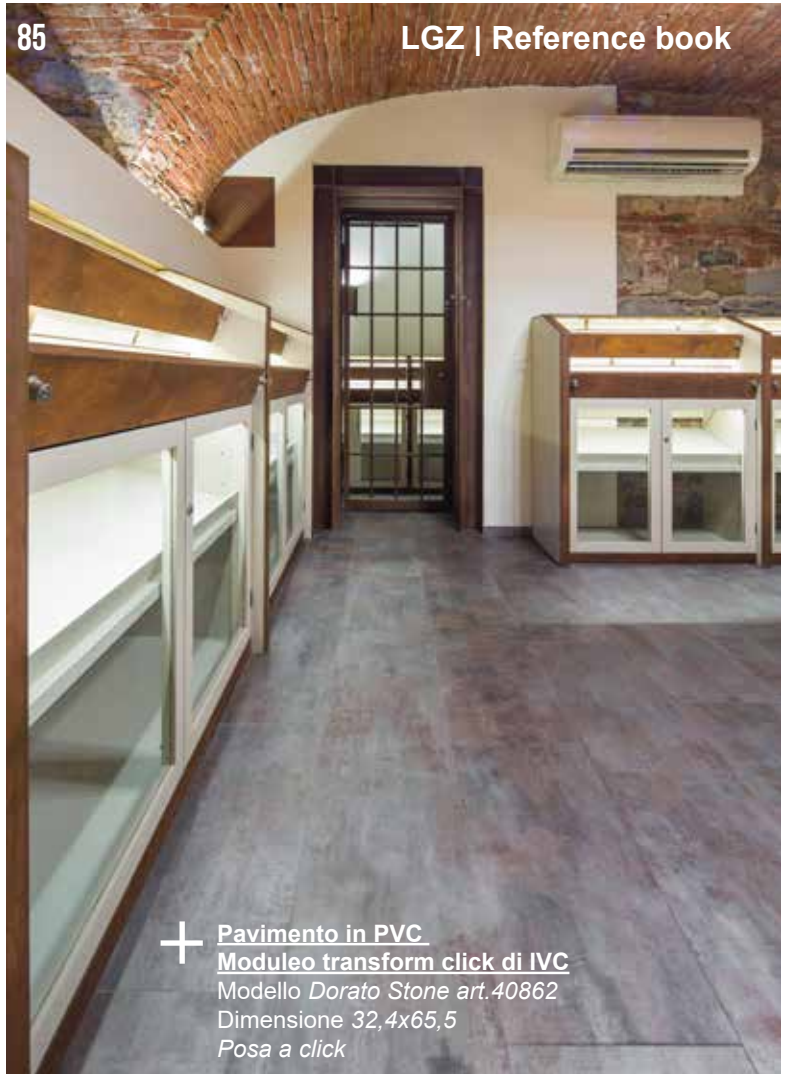

+ **Pavimento in PVC**  
**Moduleo transform click di IVC**  
Modello *Dorato Stone art.40862*  
Dimensione 32,4x65,5  
Posa a click





# TUTTOBENE BAR

PROGETTO ABA ARREDAMENTI S.P.A. | [WWW.ABA.EU](http://WWW.ABA.EU)

LUOGO CALENZANO (FD) | 2015

PHOTO © MAX LISI











+ **Pavimento in PVC**  
**Moduleo transform click di IVC**  
Modello *Dorato Stone art.40862*  
Dimensione 32,4x65,5  
*Posa a click*





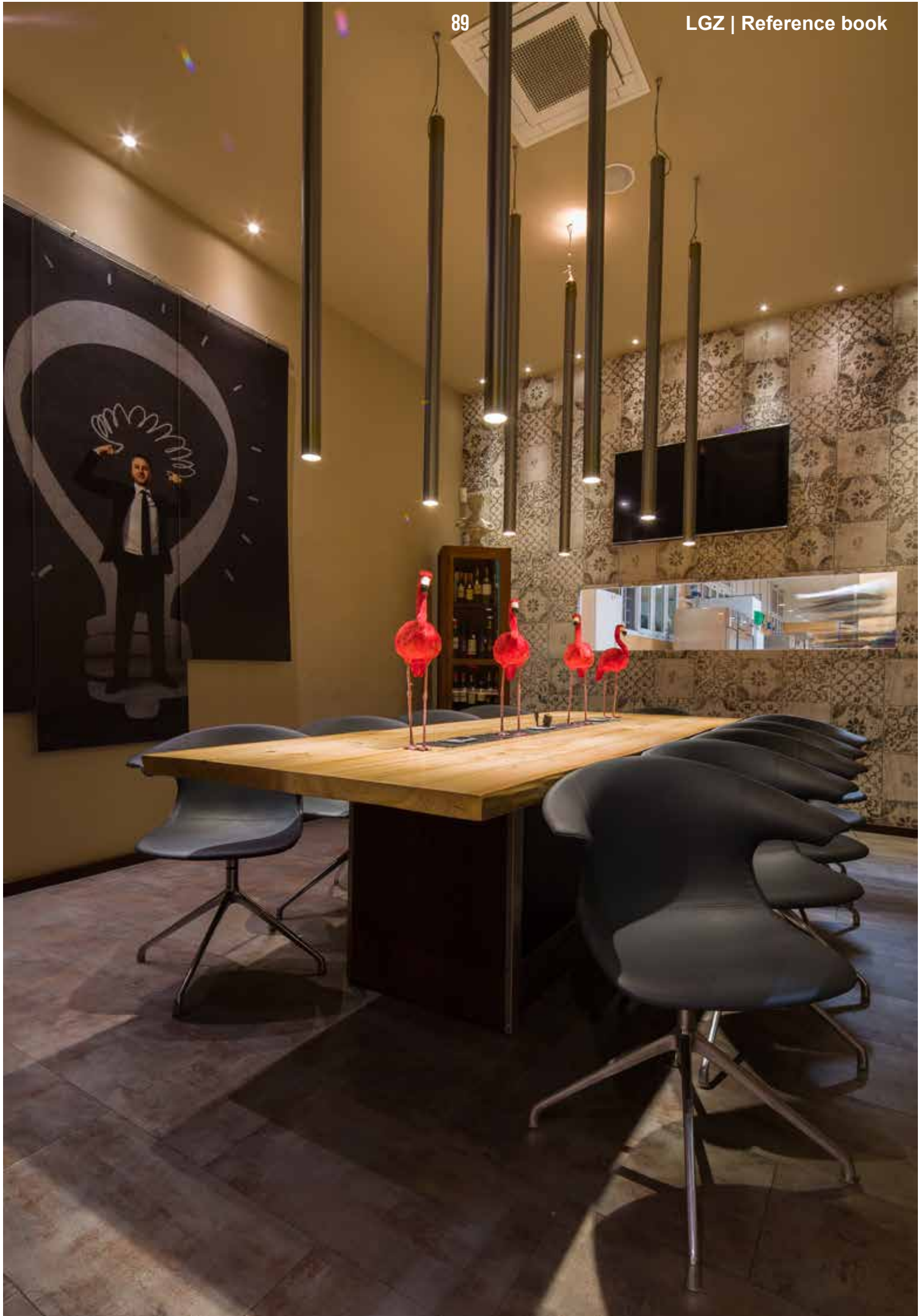







+ **Rivestimento in PVC**  
**Forbo Flooring Systems**  
 Serie *Onyx* spessore 0,92mm  
 Colori: *Orange, Rosso*

+ **Pavimento in PVC a teli**  
**Forbo Flooring Systems**  
 Serie *Eternal* spessore 2,2mm  
 Colori: *Pistacchio, Orange, Rosso*

# CUCINA TOSCANA

PROGETTO ARCH. SALVATORE SPATARO, ARCH. STEFANO PAMPALONI, BIOART SRL

LUOGO FIRENZE | 2017

PHOTO © MAX LISI





A modern interior space featuring a bar counter and wall panels with personalized landscape images. The bar counter is white and sits on a dark grey base. The wall panels are dark grey and feature personalized landscape images. The landscape images show rolling hills, mountains, and a path. The overall aesthetic is clean and contemporary.

+ Carta da parati  
Instabile lab  
*Realizzata su immagine personalizzata*

+ Pavimento e rivestimento in grès  
Revigres  
Modello *Flint*  
Colore *Arg. Prata*  
Dimensione *60x60*

# IL BOTTEGONE

PROGETTO IL BOTTEGONE  
LUOGO FIRENZE | 2017  
PHOTO © MAX LISI





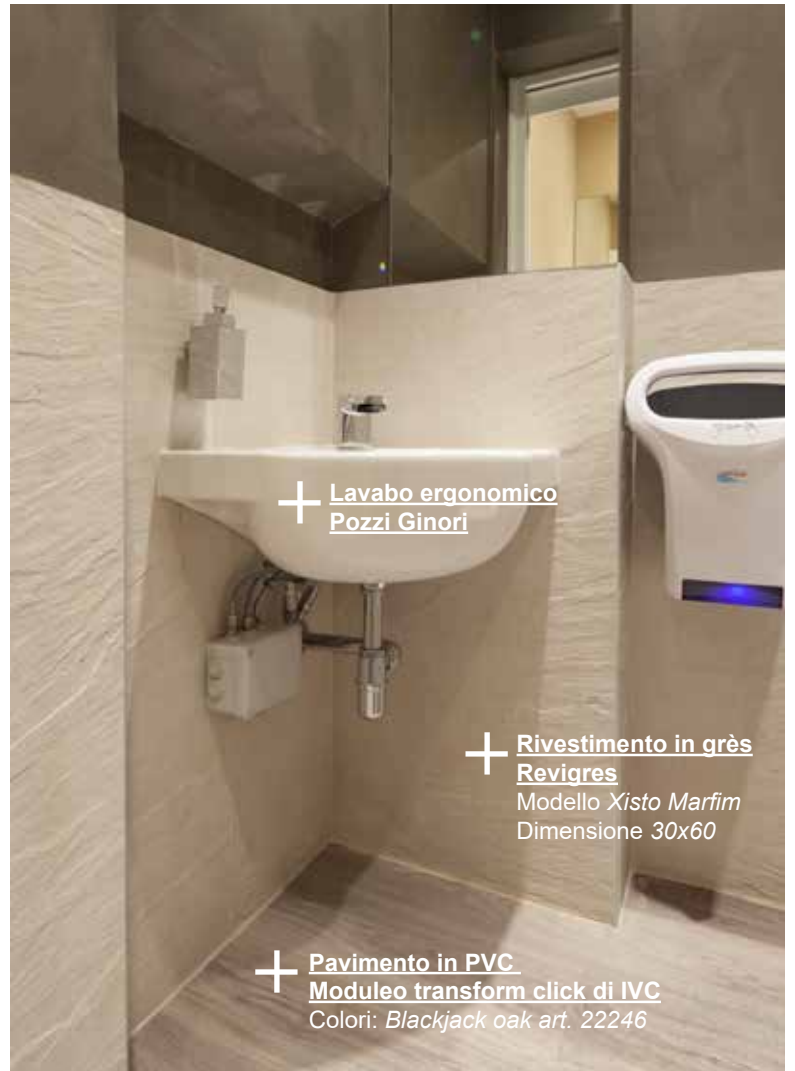

+ Lavabo ergonomico  
Pozzi Ginori

+ Rivestimento in grès  
Revigres  
Modello *Xisto Marfim*  
Dimensione 30x60

+ Pavimento in PVC  
Modulo transform click di IVC  
Colori: *Blackjack oak art. 22246*



# MENSA UNIVERSITARIA

PROGETTO UNIVERSITA' DEGLI STUDI DI FIRENZE

LUOGO FIRENZE | 2016

PHOTO © MAX LISI



+ Pavimento in legno per esterno  
Flywood di Kobel  
Tipologia *Mogano africano*  
Dimensione 22x90; Lunghezze miste





Erba sintetica sportiva  
Lano  
Modello 44



Fornitura di arredi per esterni



# SAIDA LABORATORIO

PROGETTO UFFICIO TECNICO LINOLEUM GOMMA ZANAGA

LUOGO FIRENZE | 2015

PHOTO © MAX LISI







+ Pavimento in Pvc antiscivolo R11  
Forbo Flooring Systems  
Modello Safestep R11  
Colori: Smoke 174032



# MERCATO CENTRALE SERVIZI IGIENICI

PROGETTO ARCHEA ASSOCIATI | WWW.ARCHEA.IT

LUOGO FIRENZE | 2015

PHOTO © MAX LISI

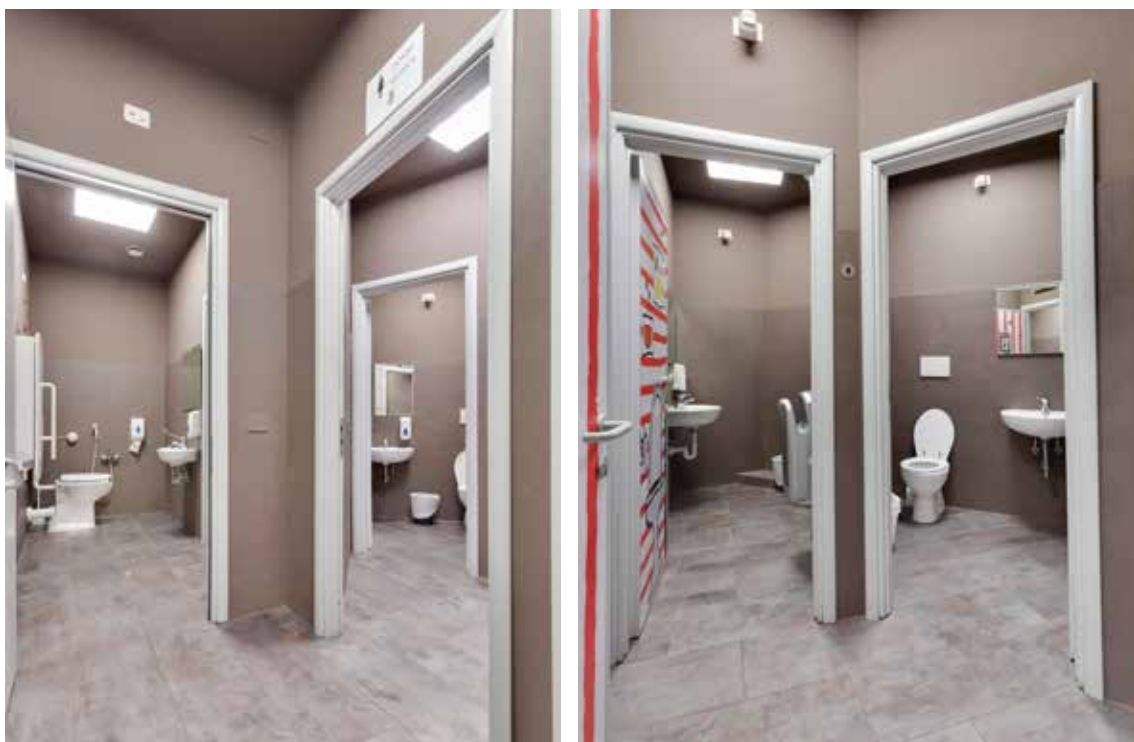



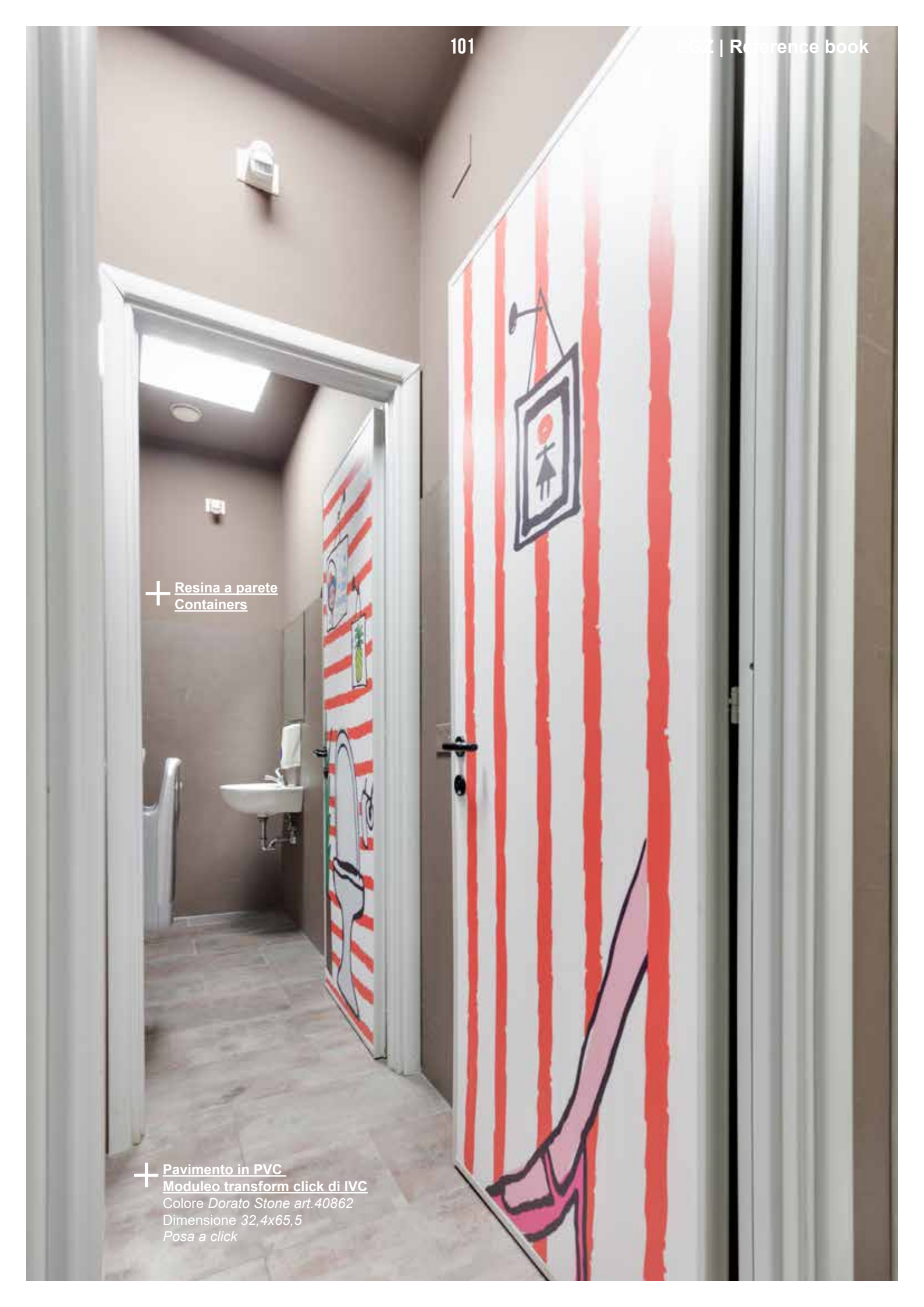

+ Resina a parete  
Containers

+ Pavimento in PVC  
Moduleo transform click di IVC  
Colore *Dorato Stone* art.40862  
Dimensione 32,4x65,5  
*Posa a click*

# GARDENART

PROGETTO UFFICIO TECNICO LINOLEUM GOMMA ZANAGA

LUOGO FIRENZE | 2017

PHOTO © MAX LISI

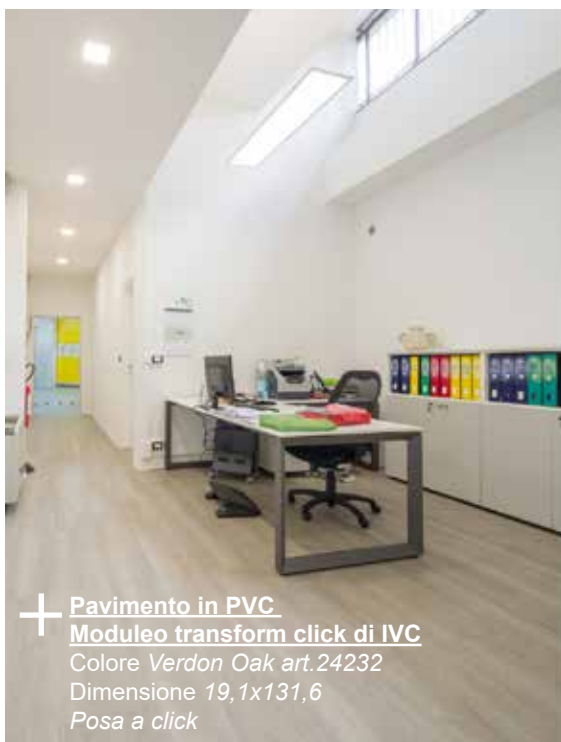

+ Pavimento in PVC  
Moduleo transform click di IVC  
Colore *Verdon Oak art.24232*  
Dimensione *19,1x131,6*  
*Posa a click*





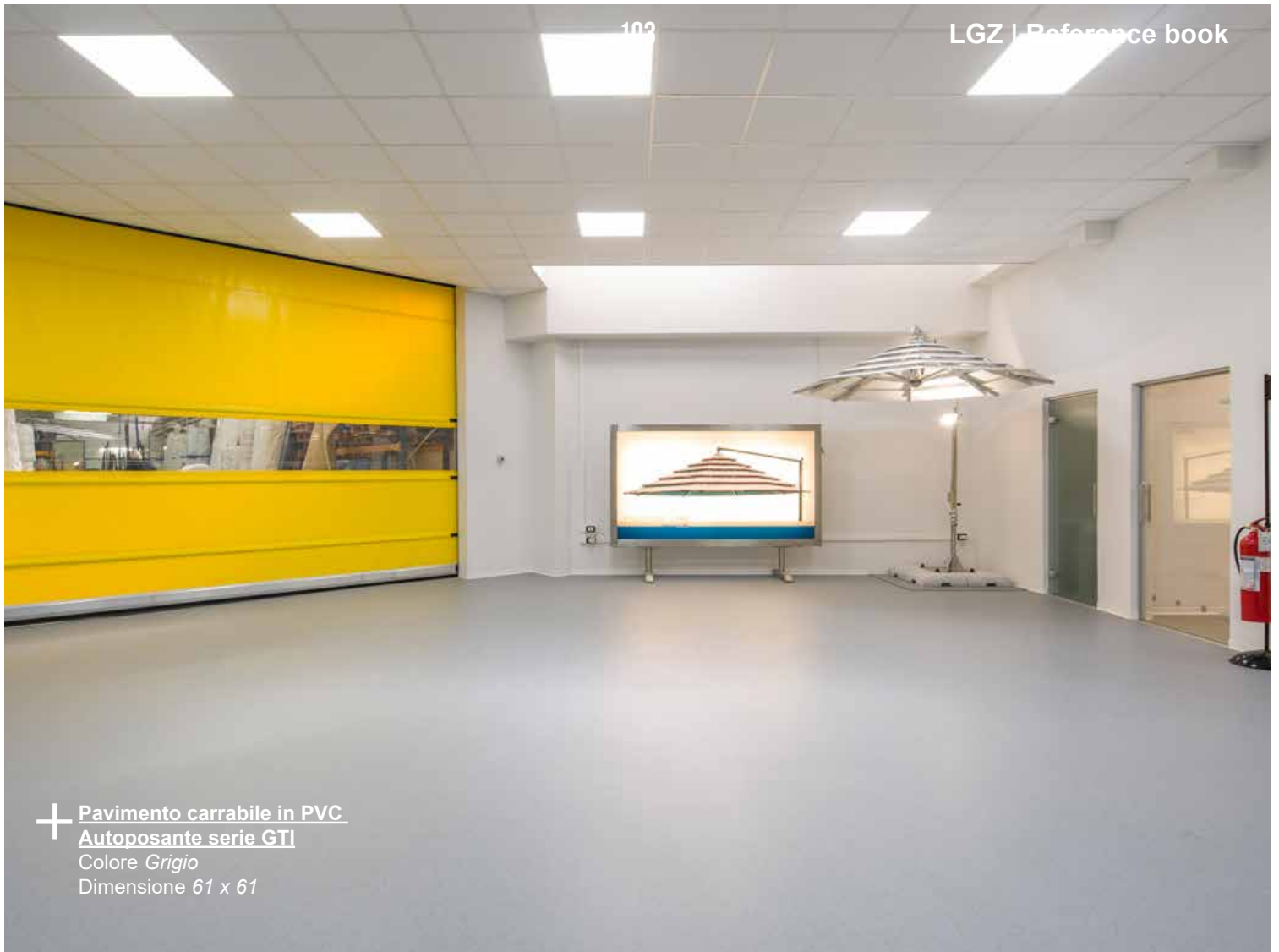

+ Pavimento carrabile in PVC  
Autoposante serie GTI  
Colore *Grigio*  
Dimensione 61 x 61



# M7 CONTEMPORARY APARTMENTS

PROGETTO PIERATELLI ARCHITETTURE | [WWW.PIERATELLIARCHITETTURE.IT](http://WWW.PIERATELLIARCHITETTURE.IT)

LUOGO FIRENZE | 2017

PHOTO © MAX LISI, MATTEO ZITA







**Carta da parati**  
**Cole & Son**  
Modello *Geometric II*



105

LGZ | Reference book



**+** **Parquet Flywood di Kobel**  
Tipologia *Rovere Europeo*  
Modello *Firenze scelta Business*  
Finitura *A campione nei colori KF3048 e KF3049*



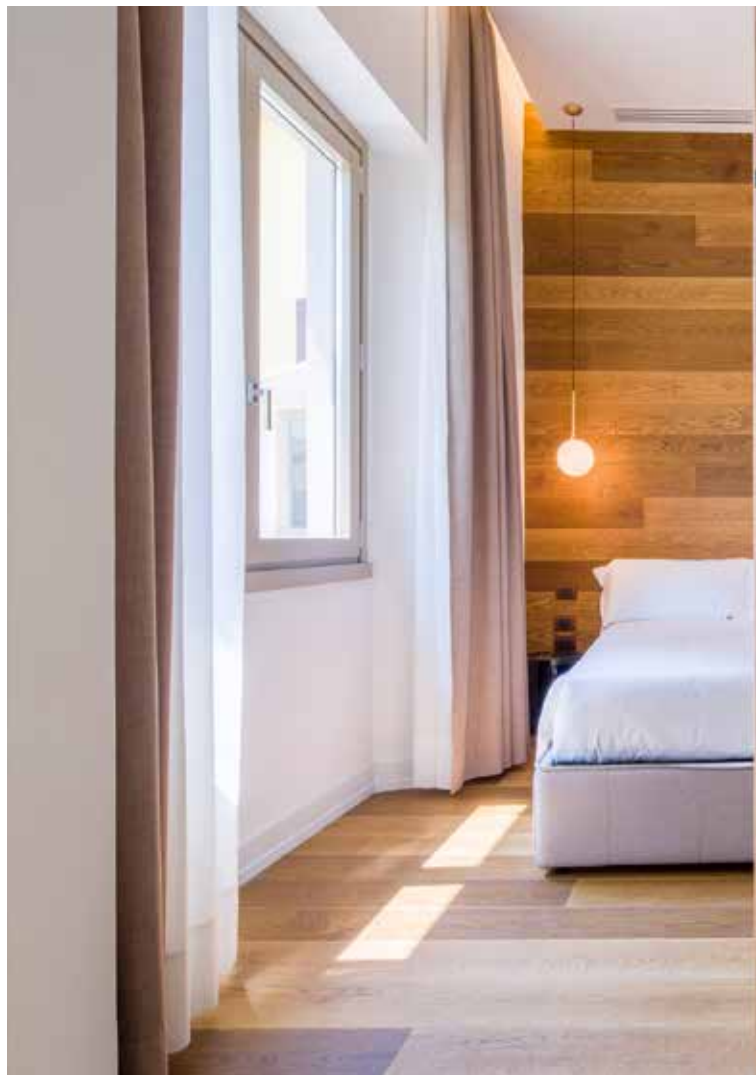





107

LGZ | Reference book



+ **Vasca modello Design**  
Con pannelli e gradini  
a progetto in Accoya  
verniciato a campione



+ **Vasca modello Design**  
Con pannelli e gradini a progetto  
in Accoya verniciato a campione  
Dimensioni: 180x80



+ **Rubinetterie**  
IB Rubinetterie

+ **Box doccia PDP**  
Su misura

+ **Mobili bagno**  
Su misura

+ **Pavimento e rivestimento in pietra**  
Tipologia *Travertino classico a poro aperto*

# SOLO EXPERIENCE HOTEL

PROGETTO ARCH. ELEONORA BOVANI

LUOGO FIRENZE | 2018

PHOTO © MAX LISI

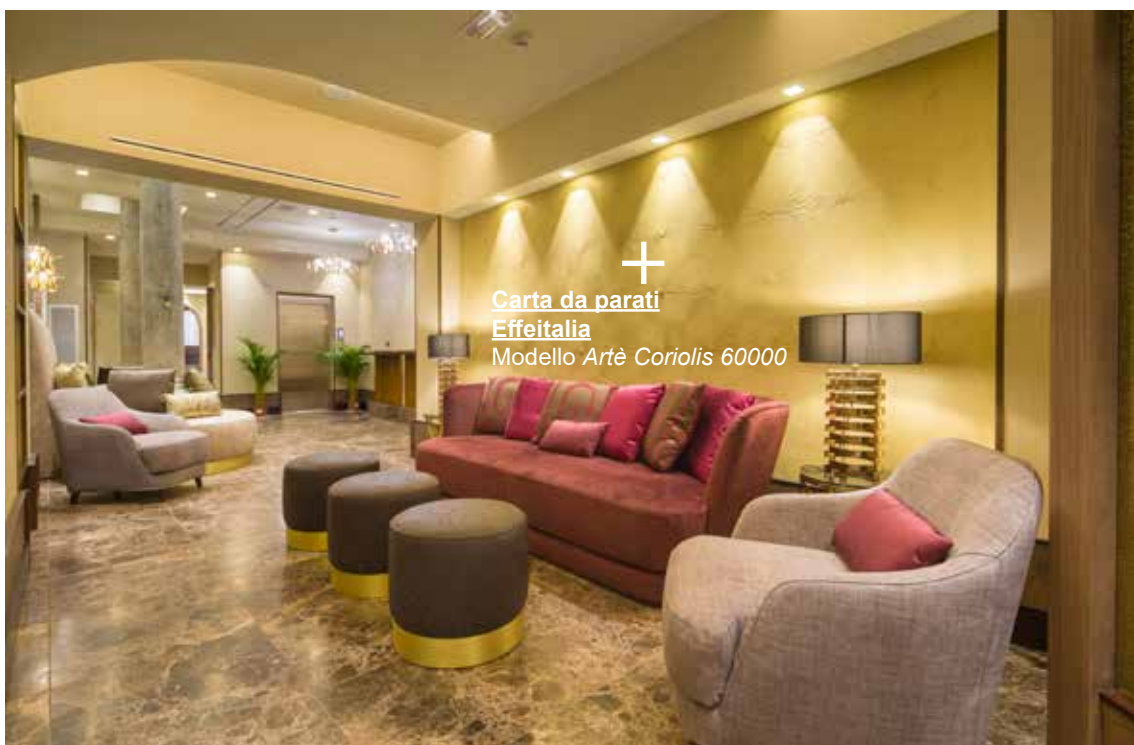



+ Carta da parati  
Omexco  
Modello *Horizons* art. HOR1104

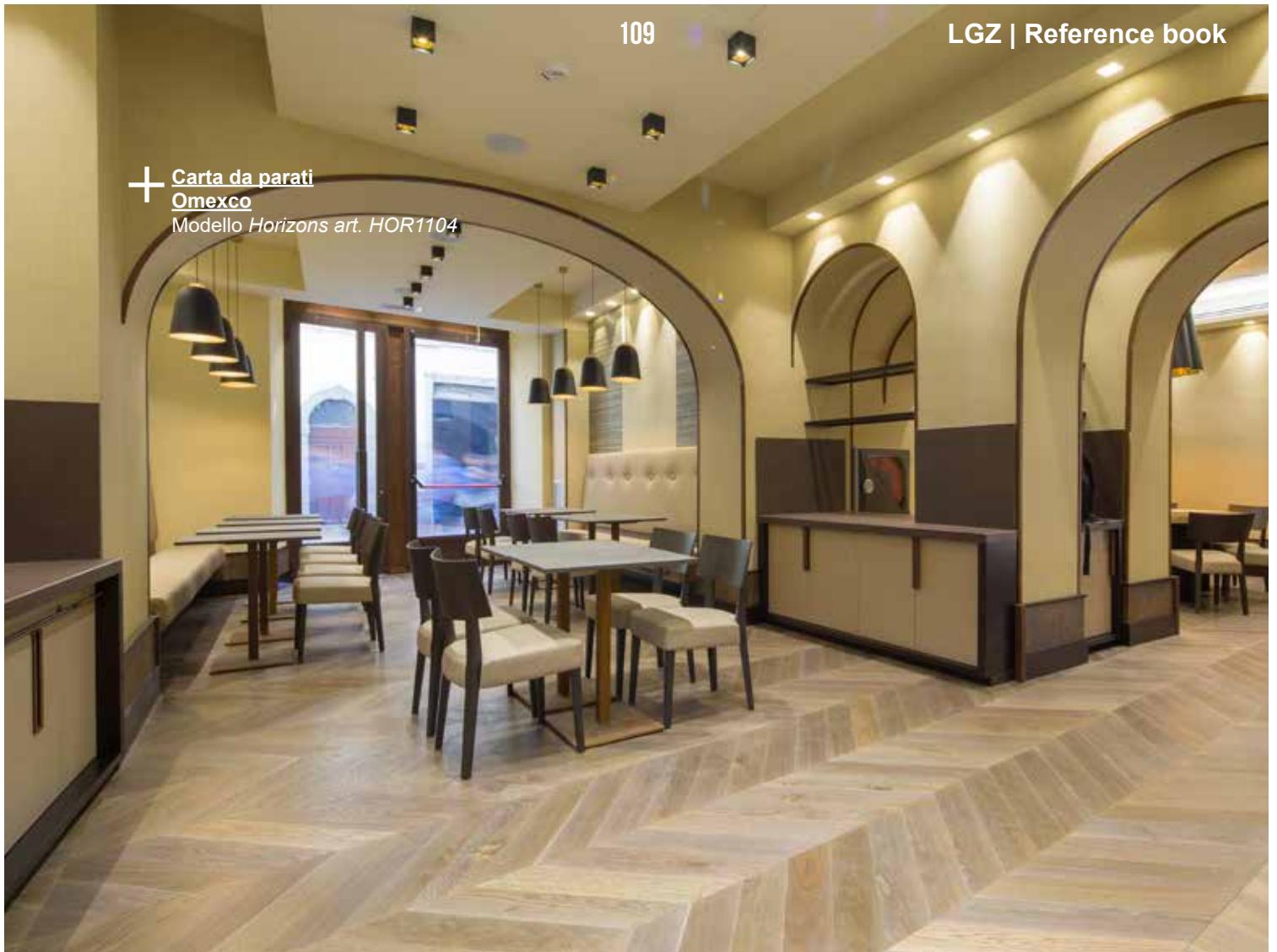

+ Carta da parati  
Omexco  
Modello *Nomad* art. NOA2220







+ **Carta da parati**  
**Omexco**  
Modello *Horizons art. HOR1104*

+ **Carta da parati**  
**Effeitalia**  
Modello *Carabao 14027*

+ **Pavimento in legno a spina francese**  
Finitura *Acidata a campione con trattamento ignifugo*  
Spessore *mm15*



+ **Carta da parati**  
**Effeitalia**  
Serie *Arte*  
Modello *Enigma*  
Colore *Verde*



+ **Pavimento in legno**  
Tipologia *Massello di rovere industriale*  
Serie *Sporting*



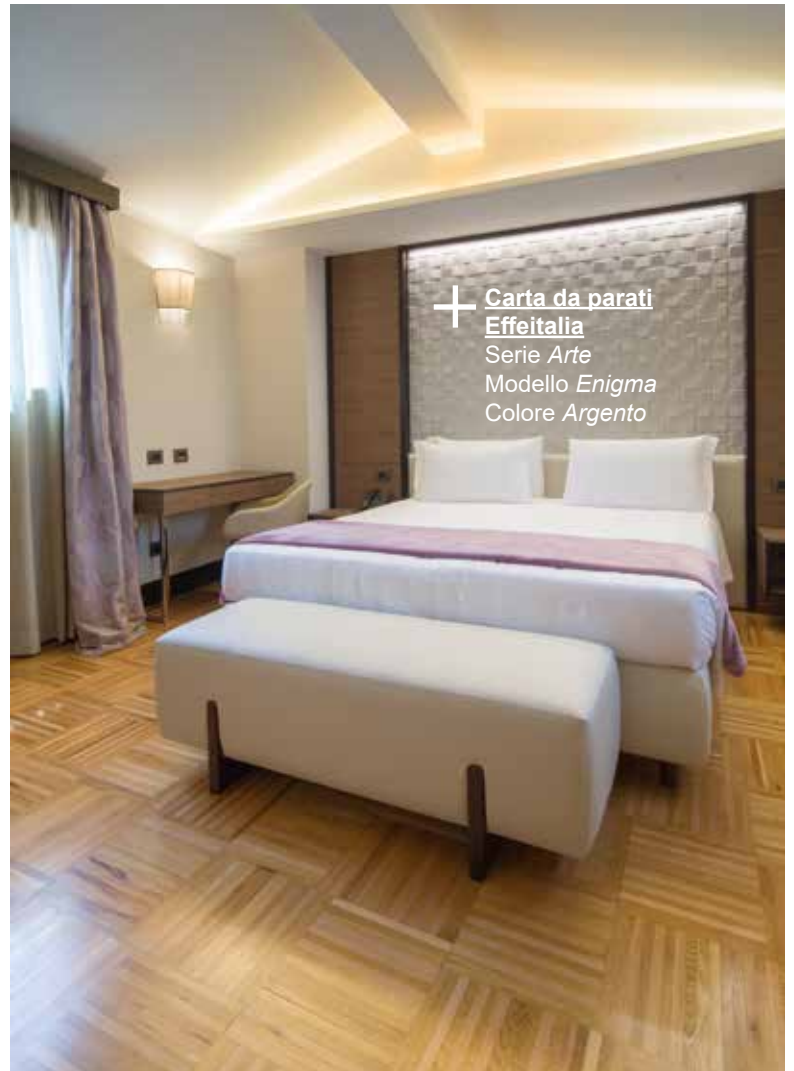

# RESTYLING SALA RAFFAELLO HOTEL CAVOUR

PROGETTO SALVATORE SPATARO, ARTLIVING SOLUTION | [WWW.SALVATORESPATARO.COM](http://WWW.SALVATORESPATARO.COM) | [WWW.ARTLIVING.IT](http://WWW.ARTLIVING.IT)

LUOGO FIRENZE | 2018

PHOTO © MAX LISI







+ Pavimento in PVC  
Moods Chevron Columns Contemporary di IVC  
 Colore *Verdon Oak* art.24117  
 Composizione 109 (Blackjack Oak 22220+22937)



+ Pavimento in PVC  
Moods Chevron Columns Contemporary di IVC  
 Colore *Verdon Oak* art.24280

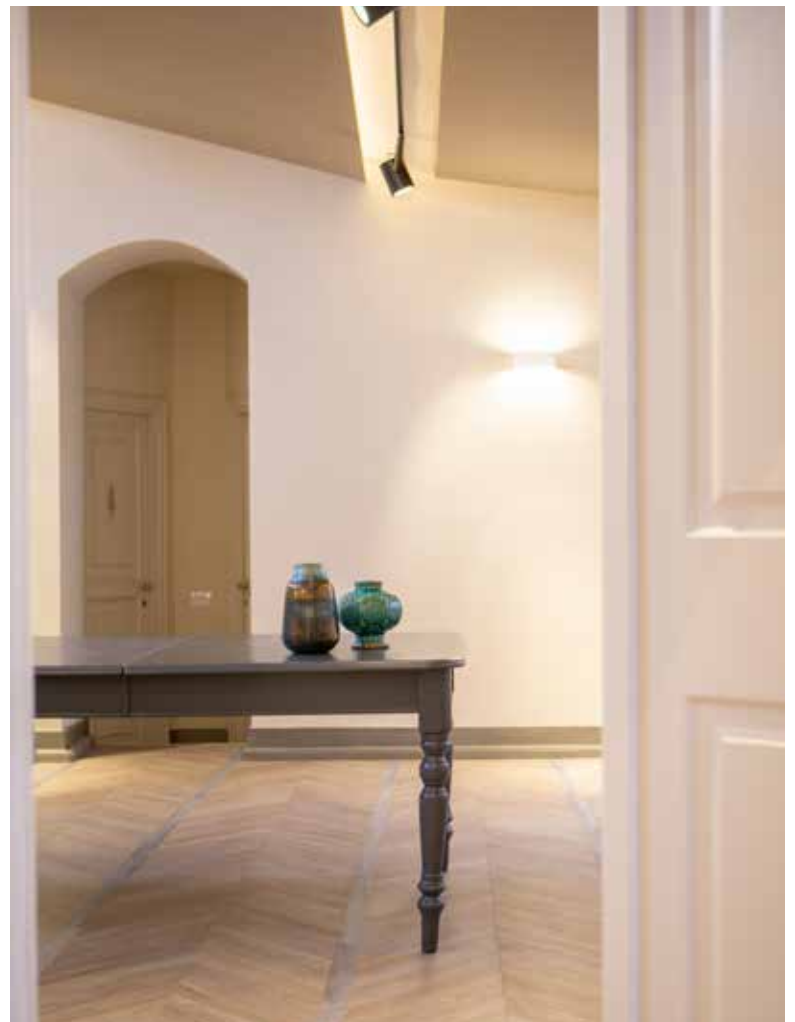

# B&B RESIDENZA SAN GALLO 79

PROGETTO ARTLIVING SOLUTION SRL (ARCH. PAOLO BARBONI) | WWW.ARTLIVING.IT

LUOGO FIRENZE | 2017

PHOTO © MAX LISI

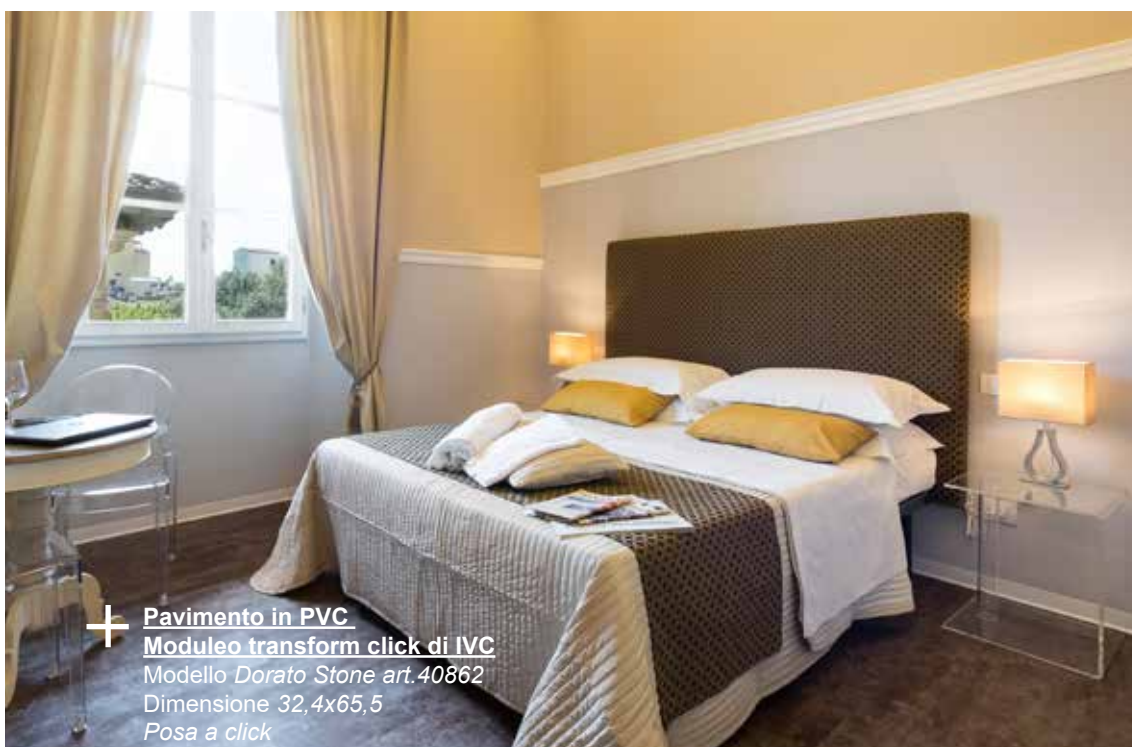



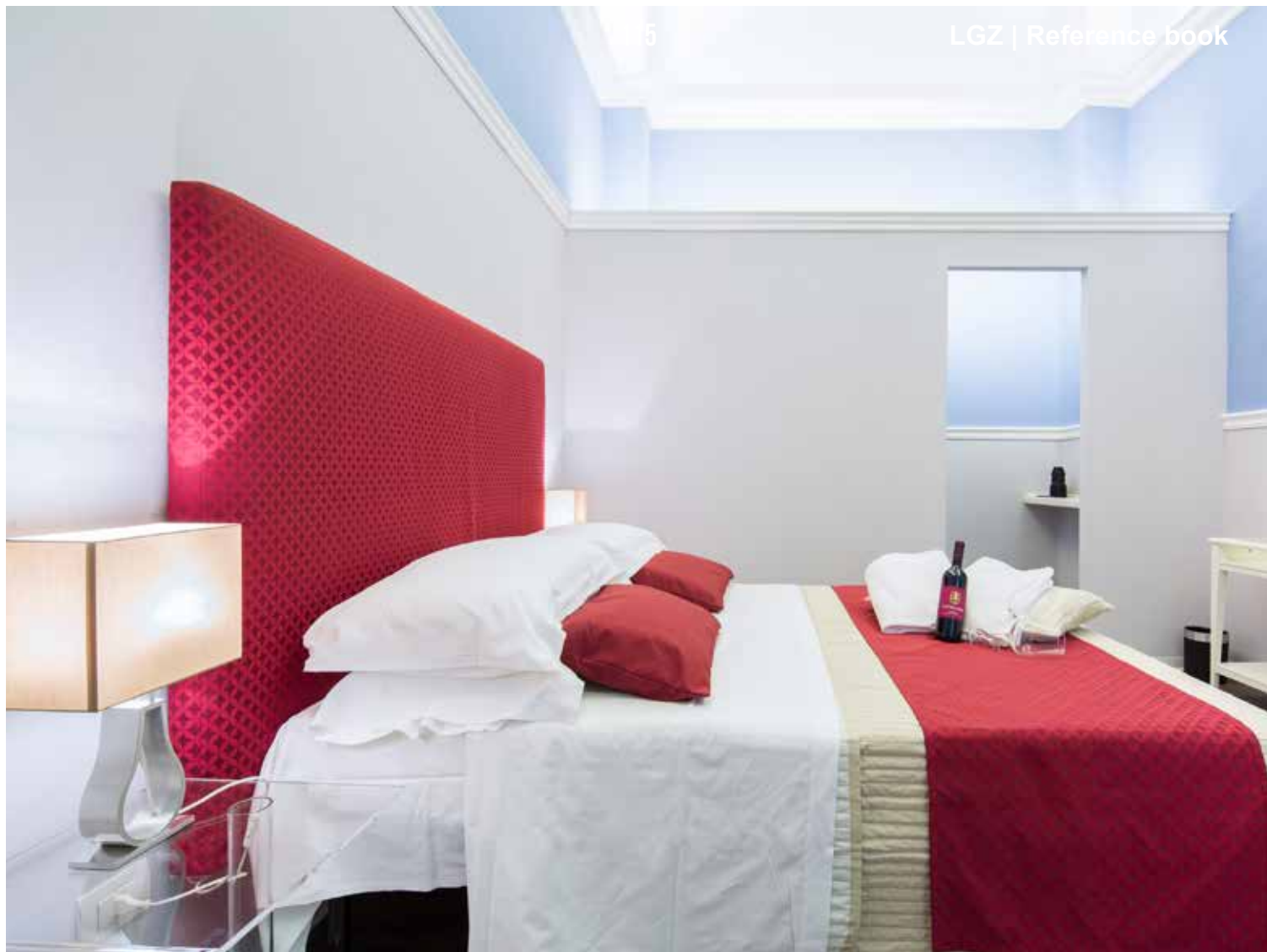

# HERMITAGE HOTEL & RESORT

PROGETTO SEAR SRL

LUOGO FORTE DEI MARMI (LU) | 2018

PHOTO © FILIPPO FOTI







+ Pavimento in Linoleum in teli  
**Forbo Flooring Systems**  
Modello *Marmoleum Real 17db*  
Colore 2621 Dove Grey



# RESIDENCE CPS HOUSING

PROGETTO ARCH. MARCO SACCO

LUOGO FIRENZE | 2017

PHOTO © MAX LISI, SIMONE STANISLAI







+ **Doghe in Accoya**  
 Colore *Grigio a campione*  
 Dimensione 145x22x2400

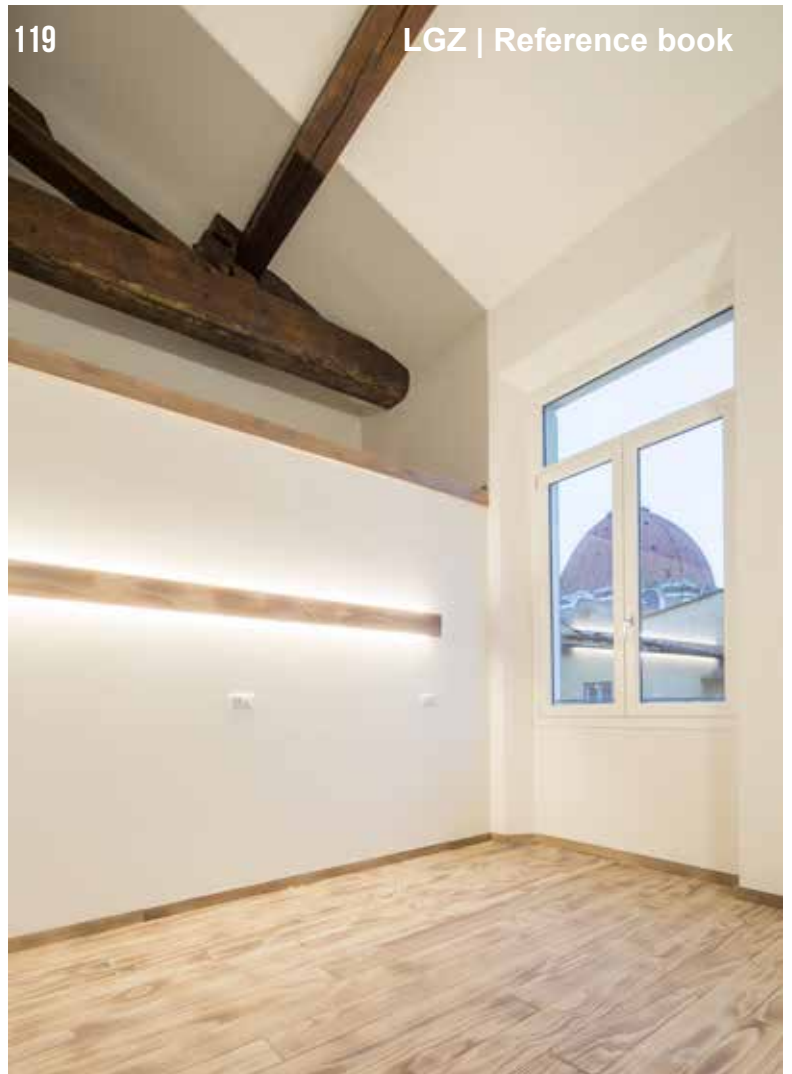

+ **Rubinerie**  
 IB Rubinerie

+ **Sanitari**  
 Pozzi Ginori

+ **Rivestimento in grès**  
 Revigres  
 Modello *Copper*  
 Dimensione 30x60



+ **Box doccia**  
 Serie PDP

+ **Mobili bagno a misura**  
 AR.CA. arredamenti  
 con piano lavabo in Ocritech

# HOTEL RELAIS UFFIZI

PROGETTO UFFICIO TECNICO LINOLEUM GOMMA ZANAGA

LUOGO FIRENZE | 2015

PHOTO © MAX LISI







+ **Moquette Lano**  
Disegno personalizzato  
Axminster 9row



+ **Moquette Lano**  
Disegno personalizzato  
Axminster 9row

# HOTEL LOGGIA FIORENTINA

PROGETTO UFFICIO TECNICO LINOLEUM GOMMA ZANAGA

LUOGO FIRENZE | 2014

PHOTO © MAX LISI

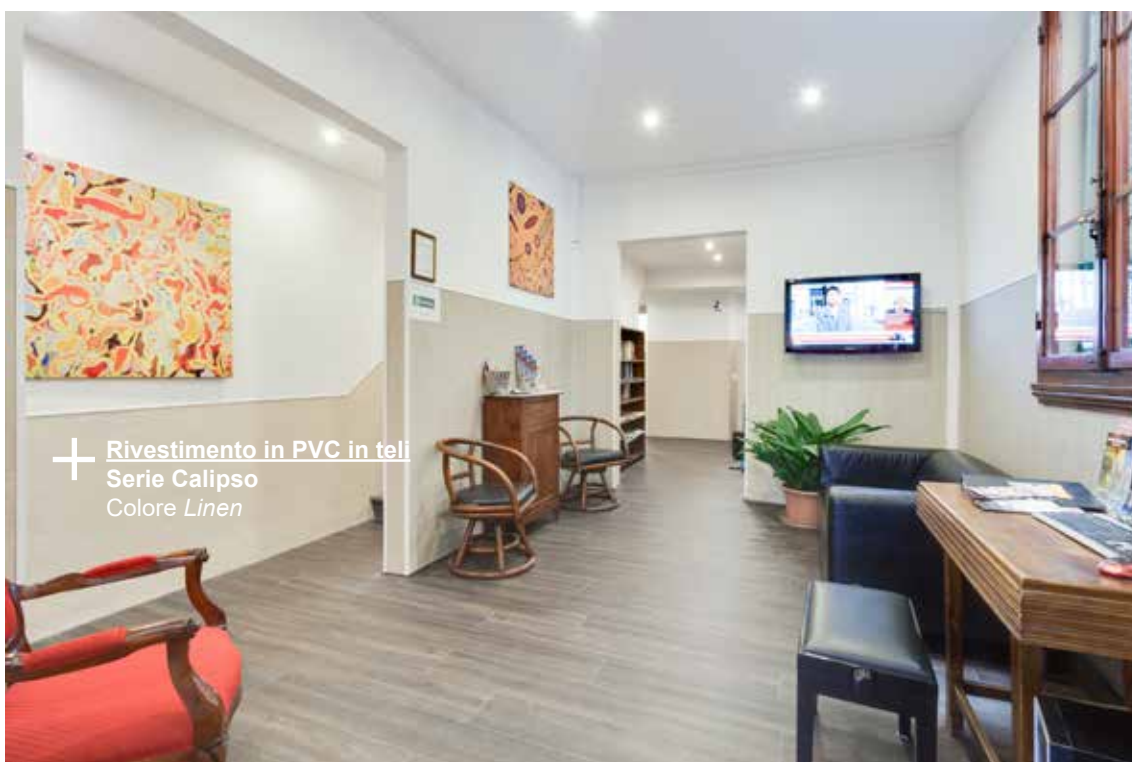

+ Rivestimento in PVC in teli  
Serie Calipso  
Colore *Linen*



+ Piatto doccia  
Serie flat  
Cabina doccia  
in cristallo  
Lavabo  
da appoggio

+ Pavimento in PVC  
Moduleo transform click di IVC  
Colore *Ethnic Wengè art.28890*



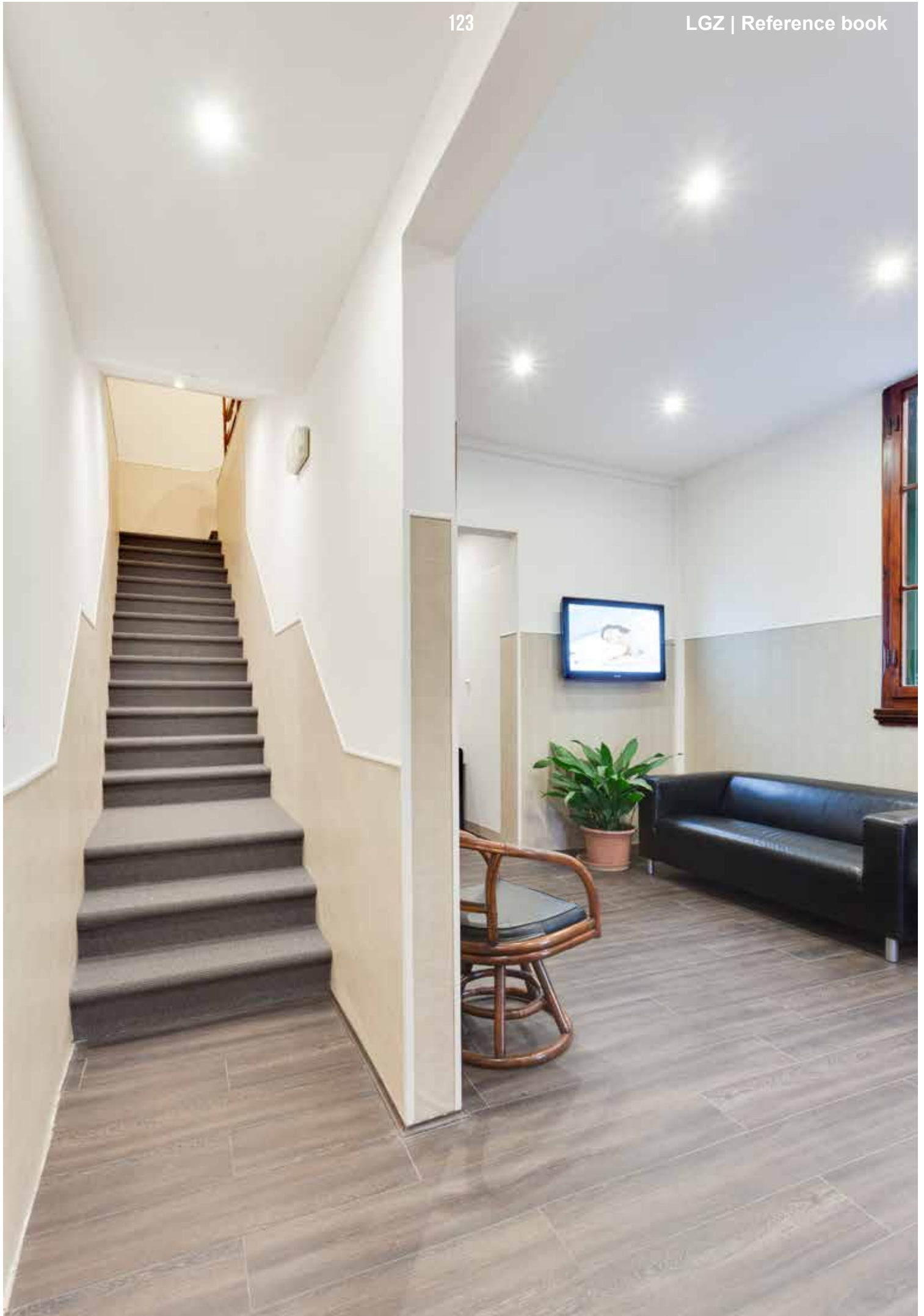

# MUSEO DEL CALCIO COVERCIANO

PROGETTO UFFICIO TECNICO LINOLEUM GOMMA ZANAGA

LUOGO FIRENZE | 2018

PHOTO © MAX LISI



**Pavimento**  
**Serie LVT transform Dry back di IVC**  
Modello Art. 28884 *Baltic Maple*  
Dimensione doga 196x1320x2,5  
*Posato su materassino Xtrafloor PRO*





# ATALANTA BERGAMASCA CALCIO

PROGETTO UFFICIO TECNICO LINOLEUM GOMMA ZANAGA

LUOGO BERGAMO | 2016

PHOTO © MAX LISI







+ **Pavimento in PVC**  
**Modulo transform click Big di IVC**  
Colori: Verdon Light art.24117;  
Verdon Oak art.24226;  
Verdon Oak art.24984





+ **Pavimento in PVC**  
**Moduleo transform click Big di IVC**  
Colori: *Verdon Light art.24117;*  
*Verdon Oak art.24226;*  
*Verdon Oak art.24984*



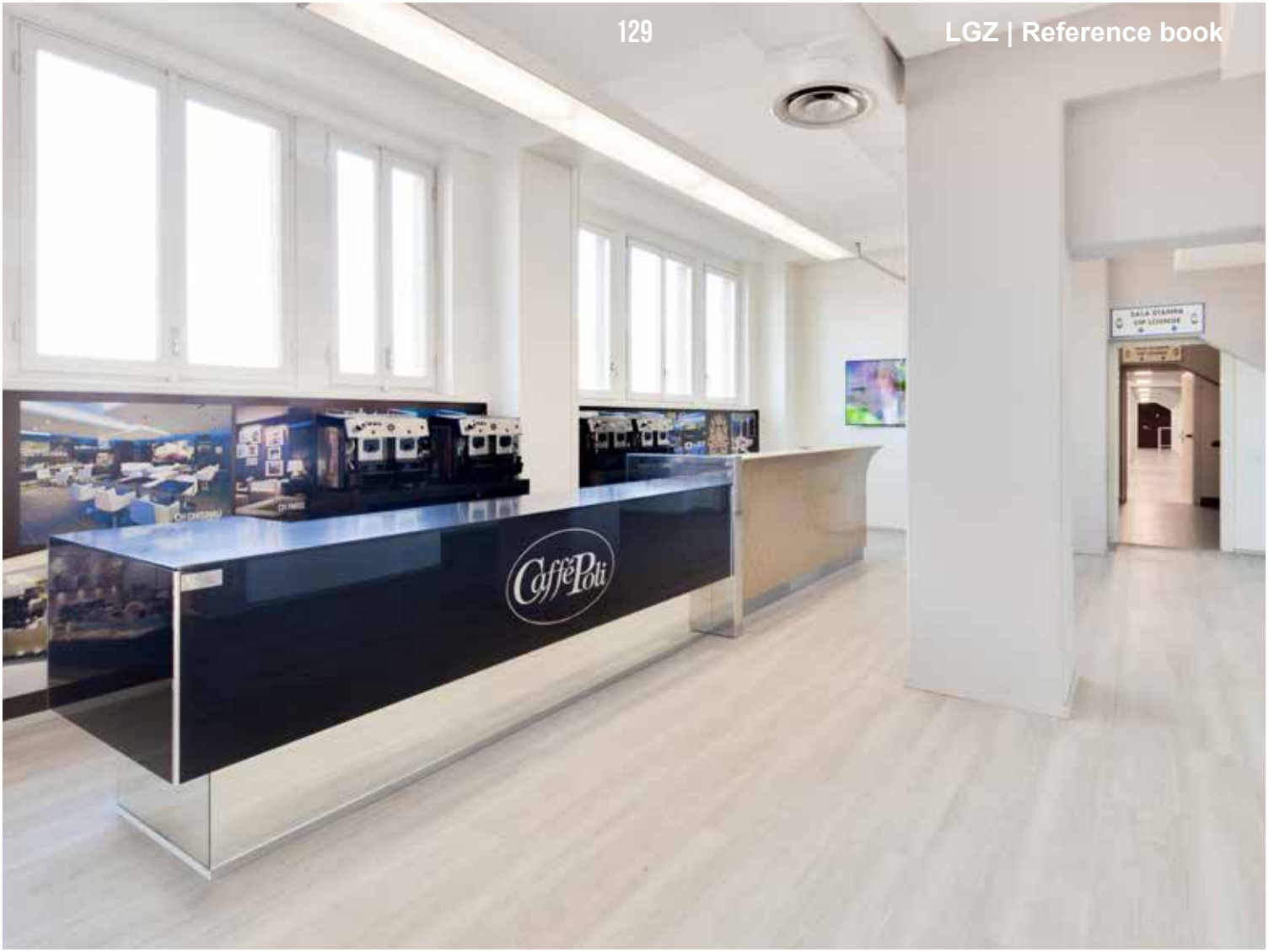

# VENEZIA FOOTBALL CLUB

PROGETTO UFFICIO TECNICO LINOLEUM GOMMA ZANAGA

LUOGO VENEZIA | 2017

PHOTO © MAX LISI

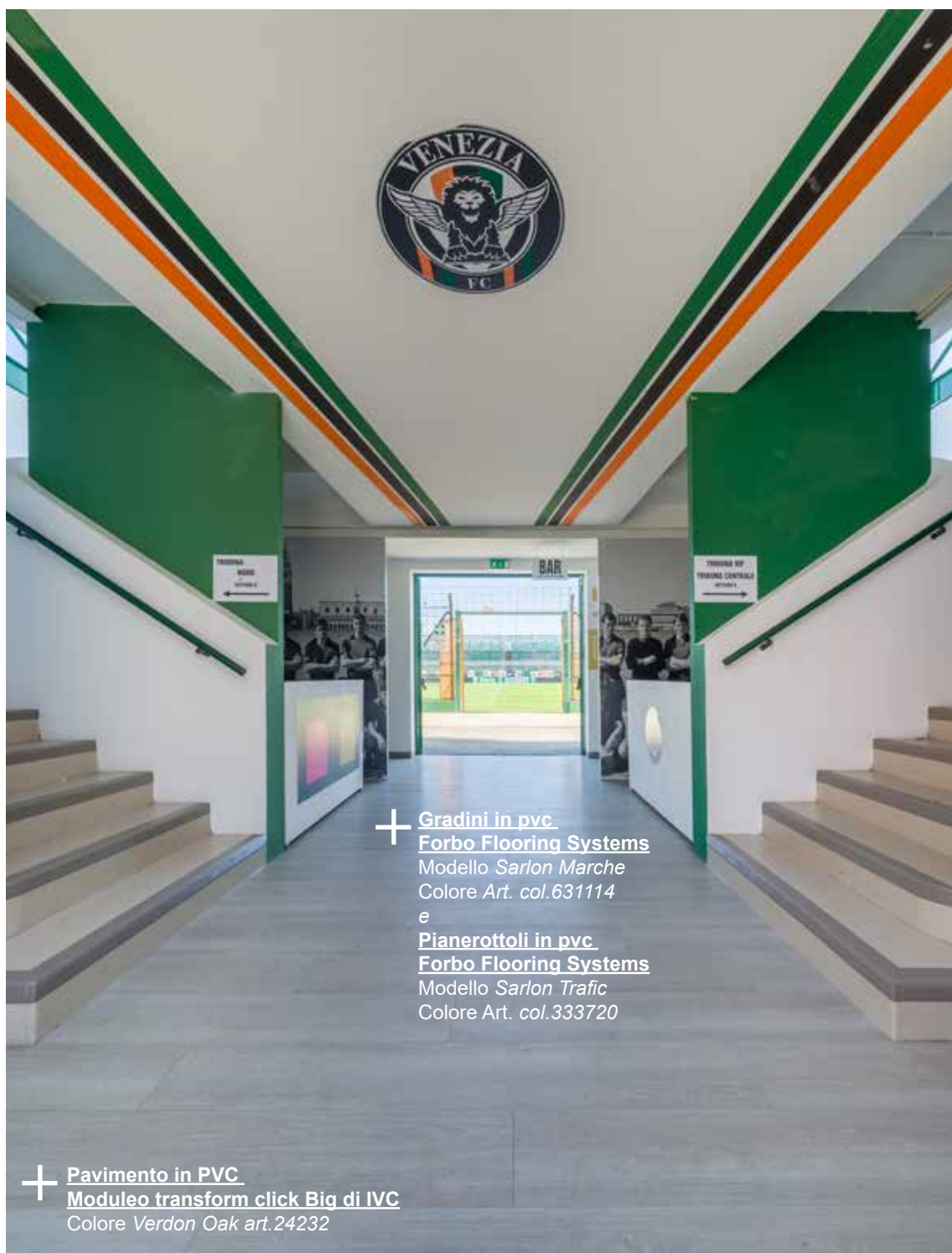

+ Gradini in pvc  
Forbo Flooring Systems  
Modello *Sarlon Marche*  
Colore Art. col.631114  
e  
Pianerottoli in pvc  
Forbo Flooring Systems  
Modello *Sarlon Trafic*  
Colore Art. col.333720

+ Pavimento in PVC  
Moduleo transform click Big di IVC  
Colore *Verdon Oak art.24232*



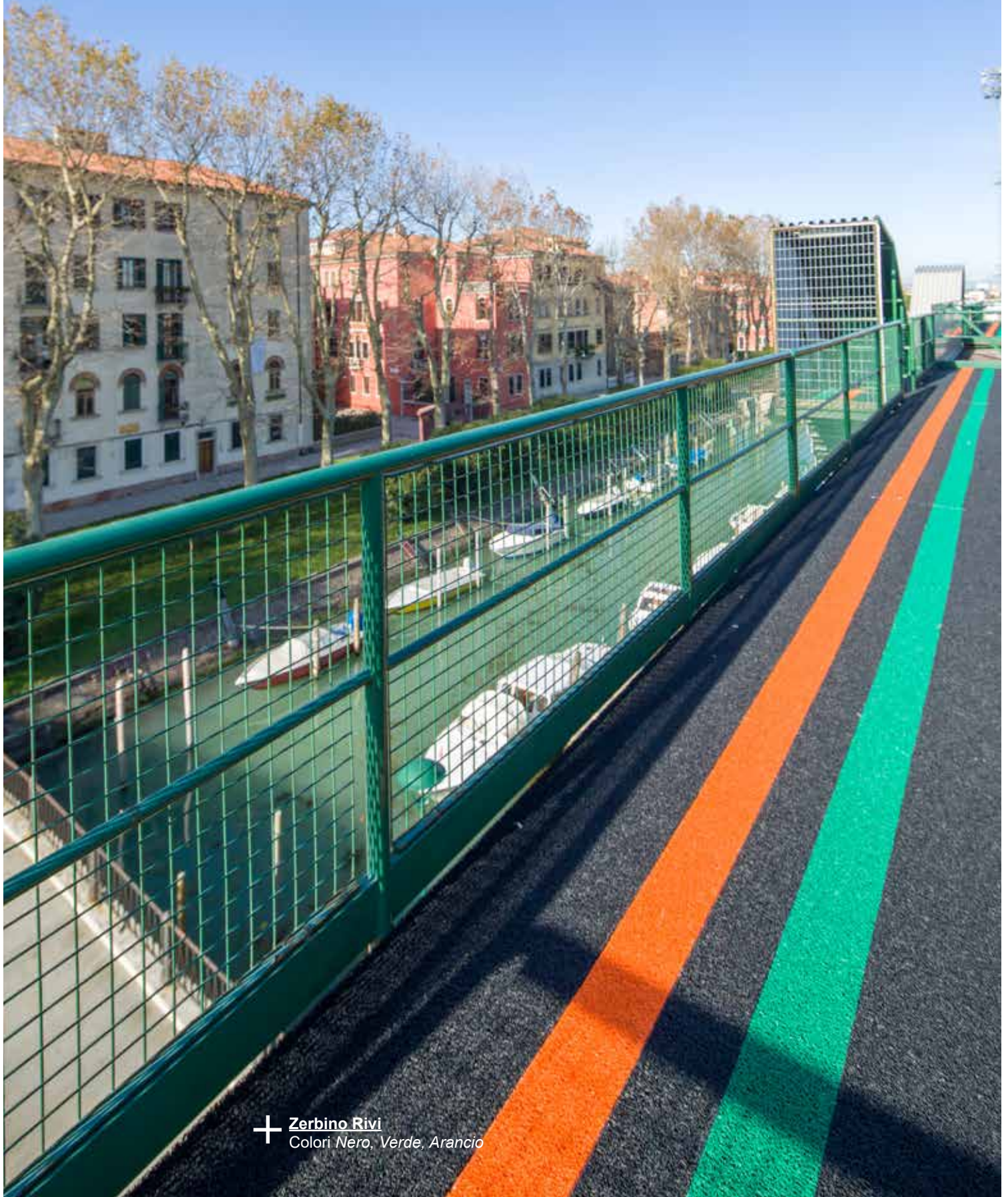









+ **Zerbino Rivi**  
Colori Nero, Verde, Arancio





# FIT EXPRESS PALESTRA

PROGETTO ROSSO 19 (ARCH.TOMMASO ROSSI FIORAVANTI) | [WWW.ROSSO19.COM](http://WWW.ROSSO19.COM)

LUOGO FIRENZE | 2018

PHOTO © MAX LISI



+ Pavimento in PVC  
Modulo transform click di IVC  
Colore Concrete art. 40986



+ **Gradini in pvc**  
**Forbo Flooring Systems**  
*Modello Sarlon Marche Complete*  
*Colore Art. 630529*

+ **Rivestimento in pvc**  
**Forbo Flooring Systems**  
*Modello Sarlon Traffic Bouton*  
*Colore Art. 20825*



+ Pavimento in PVC  
Modulo transform click di IVC  
Colore Concrete art. 40986

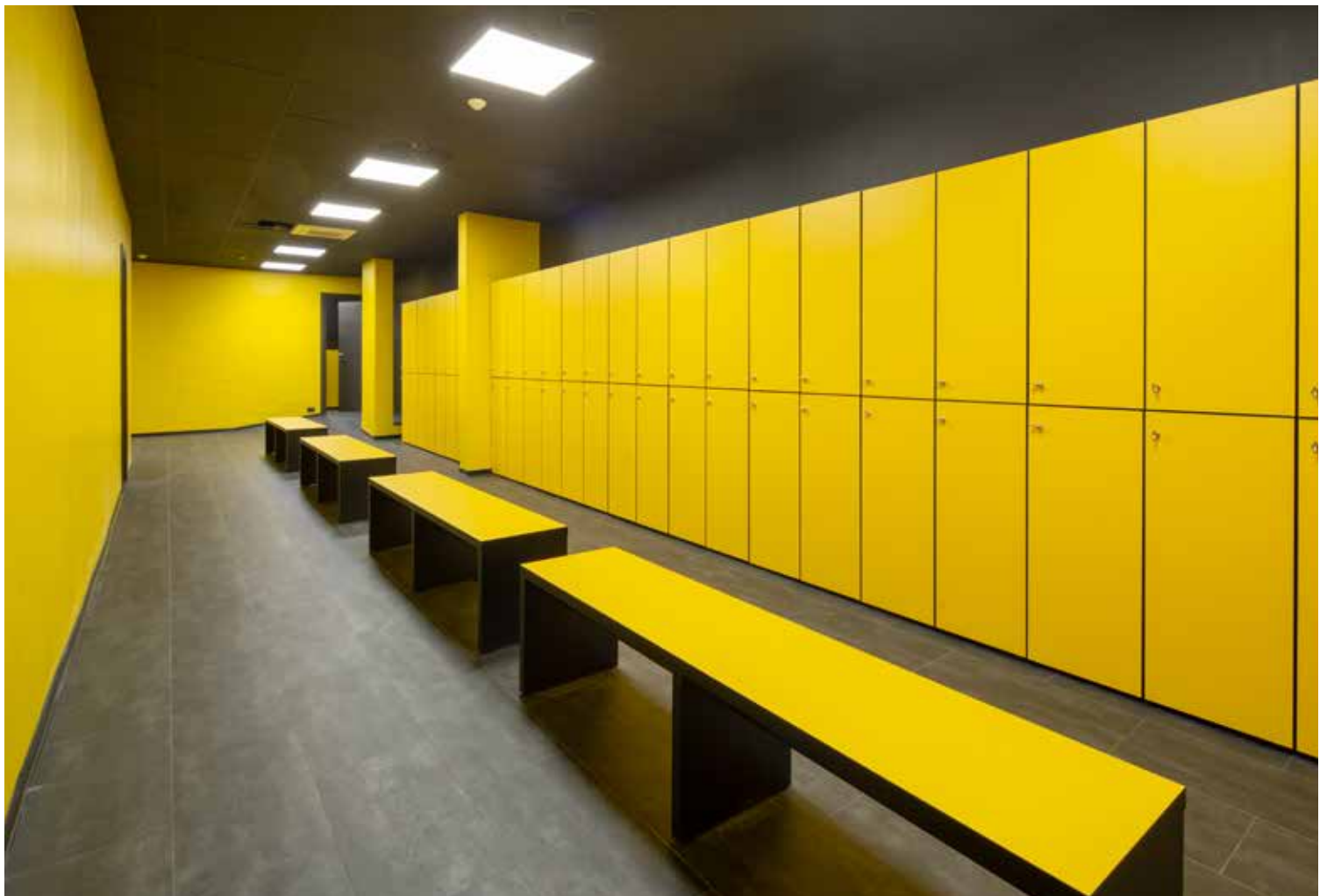



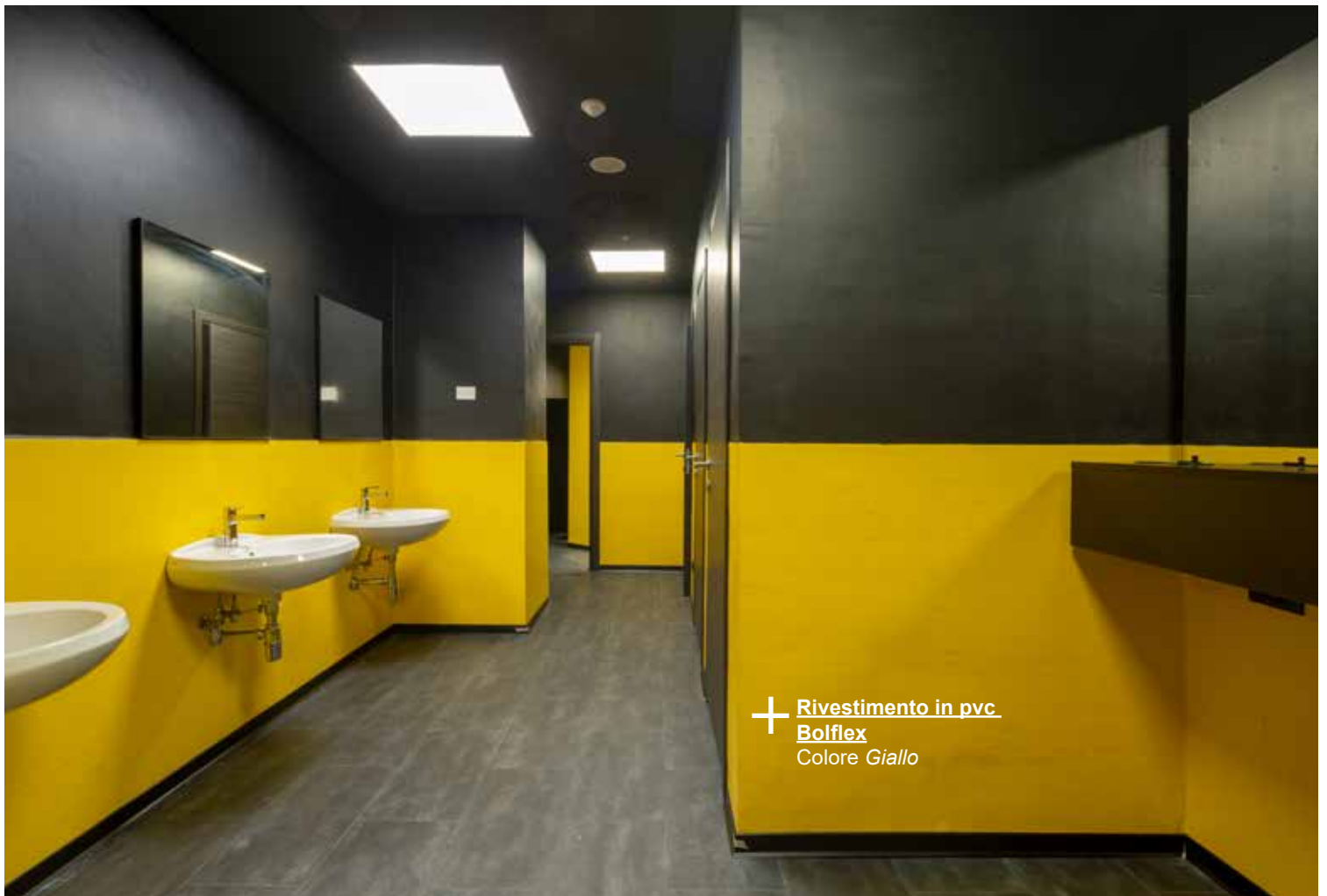

+ Rivestimento in pvc  
**Bolflex**  
Colore *Giallo*

# PALESTRA KLAB

PROGETTO CKI SRL  
LUOGO PRATO | 2018  
PHOTO © MAX LISI

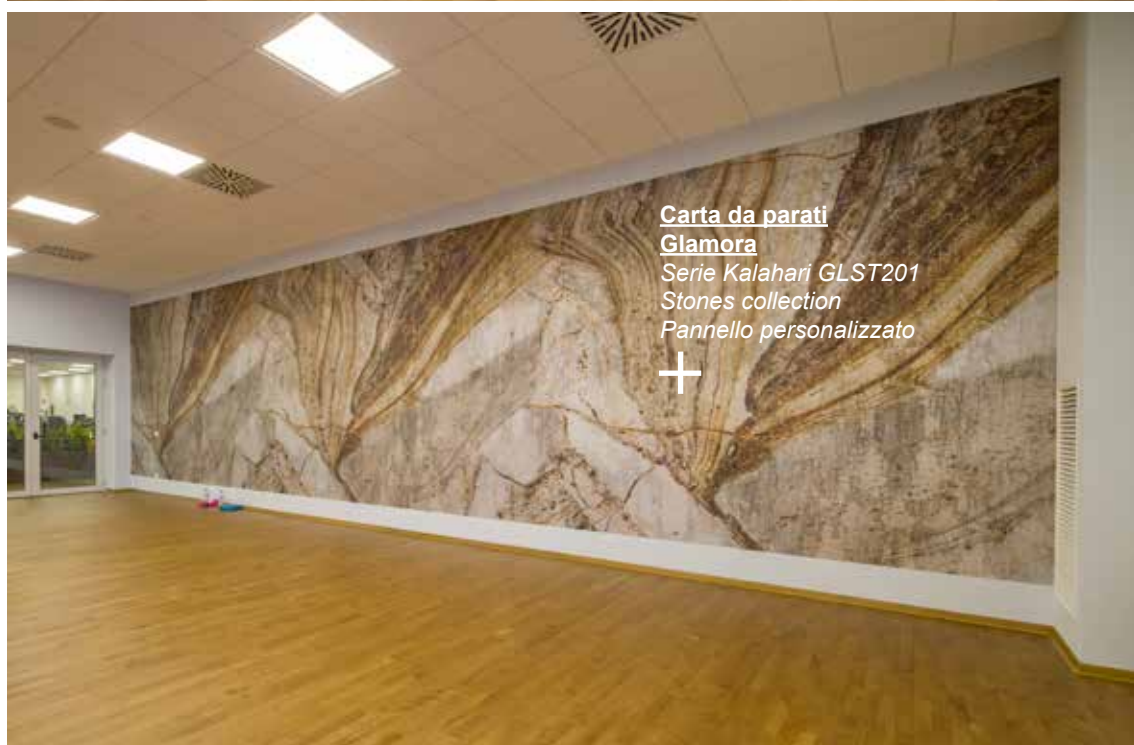
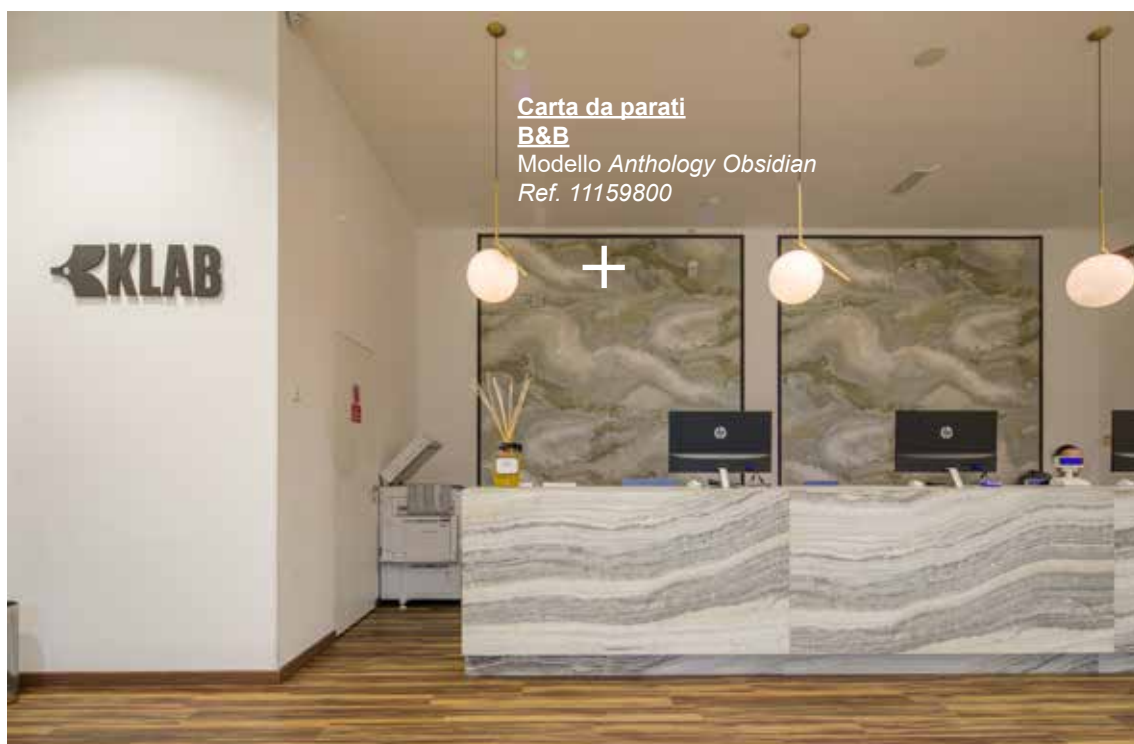

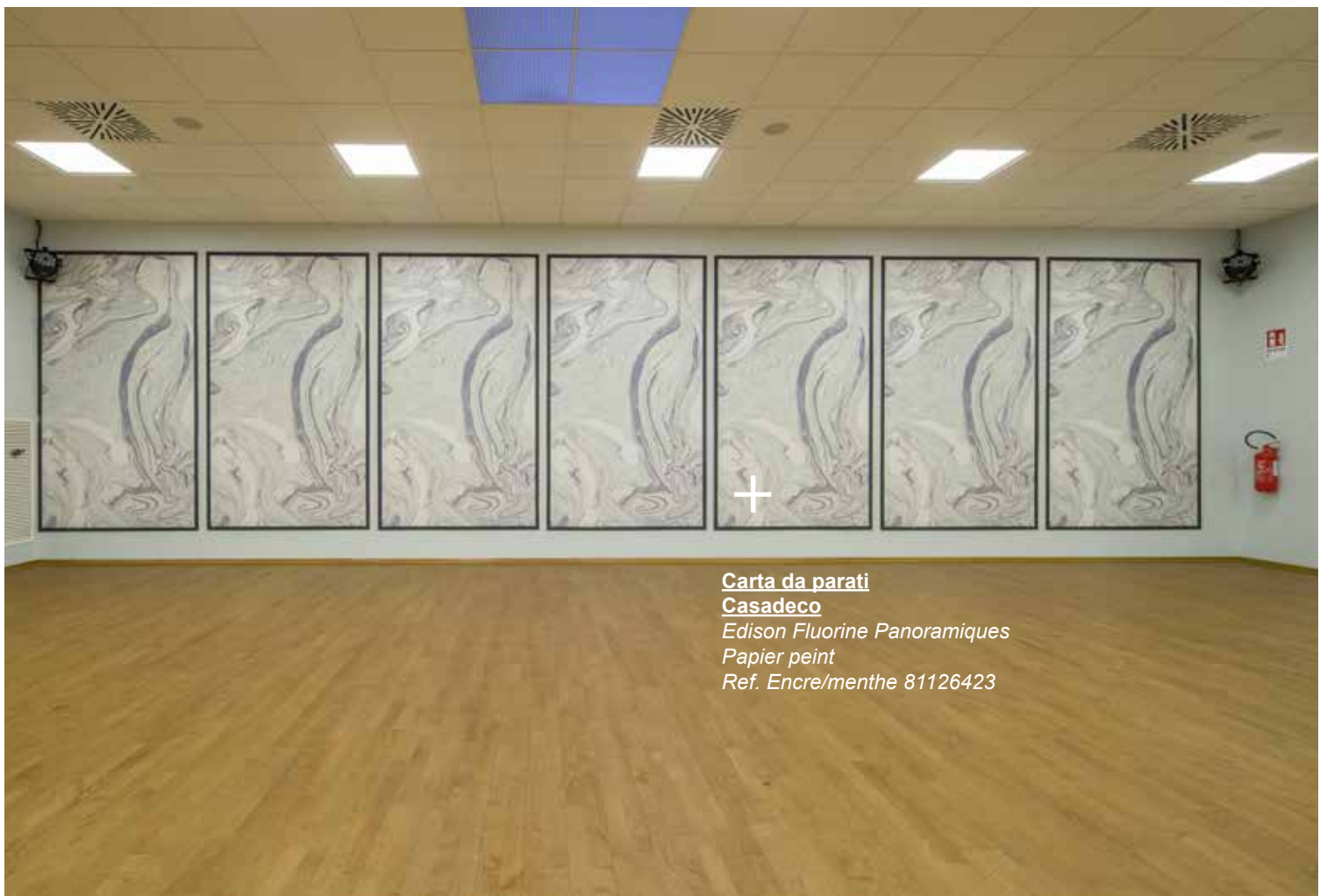

**Carta da parati****Casadeco***Edison Obsidienne Panoramique**Papier peinte**Ref. 81139801***Carta da parati****Casadeco***Edison Fluorine Panoramiques**Papier peint**Ref. Encre/menthe 81126423*



**Carta da parati**  
**B&B**  
*Anthology Definition Sabkha*  
*Cristal Quartz*  
Ref. 111611



**Carta da parati**  
**Cole&Son**  
*Modello Curio*  
Ref. 107/8039





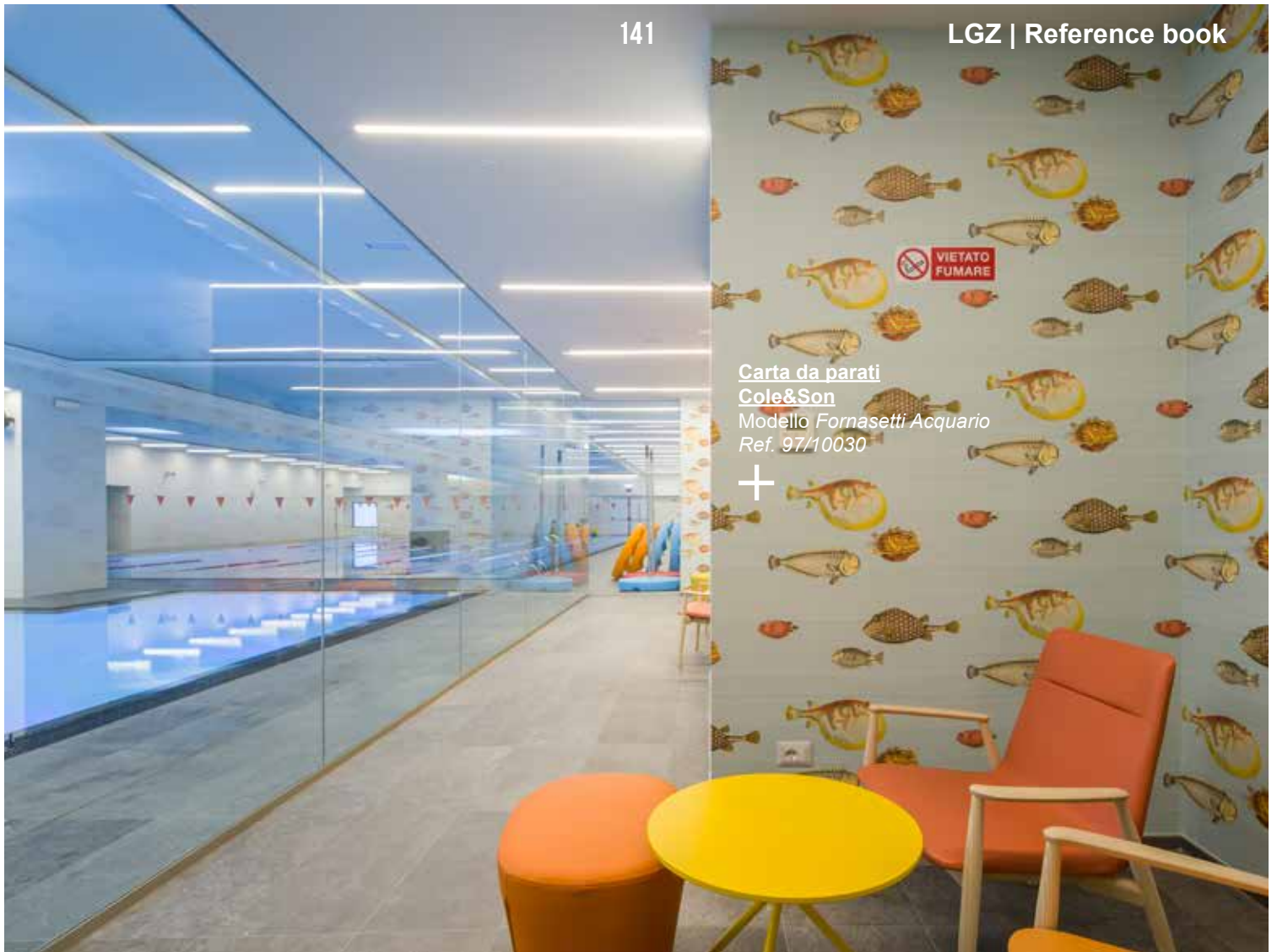

Carta da parati  
**Cole&Son**  
Modello *Fornasetti Acquario*  
Ref. 97/10030



# GONZAGA UNIVERSITY

PROGETTO UFFICIO TECNICO LINOLEUM GOMMA ZANAGA

LUOGO FIRENZE | 2016

PHOTO © MAX LISI



+ Pavimento in PVC sportivo  
Taraflex 7mm  
Effetto *Legno acero*

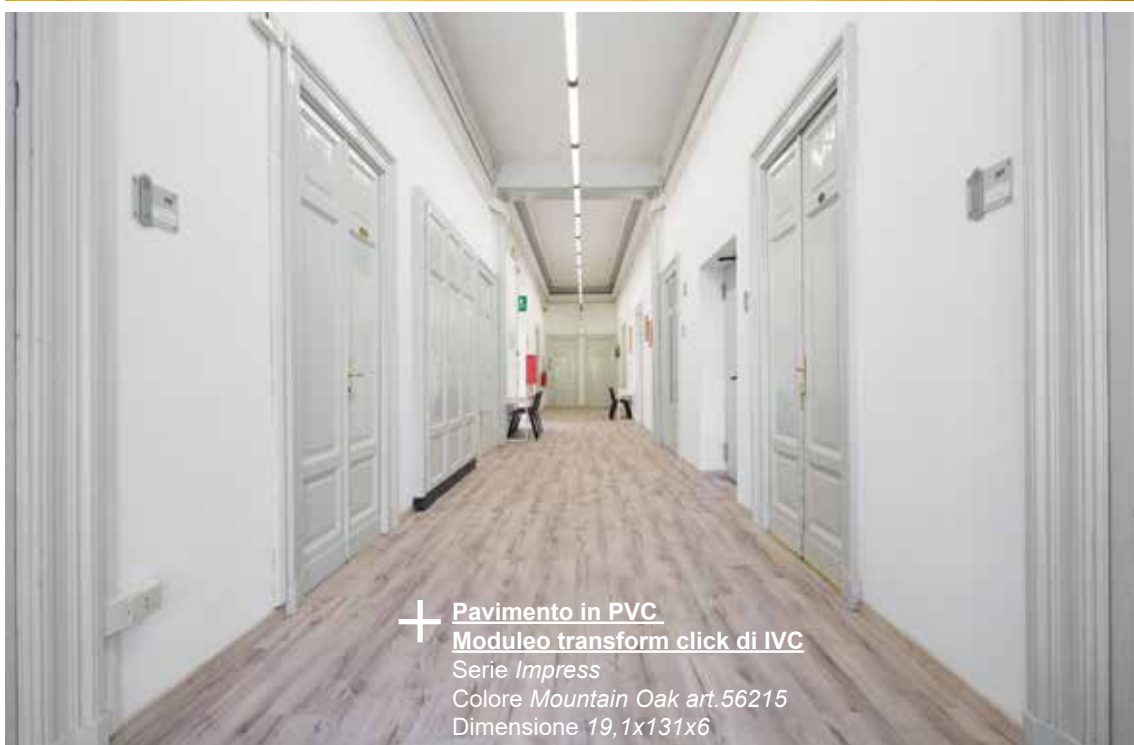

+ Pavimento in PVC  
Moduleo transform click di IVC  
Serie *Impress*  
Colore *Mountain Oak art.56215*  
Dimensione *19,1x131x6*



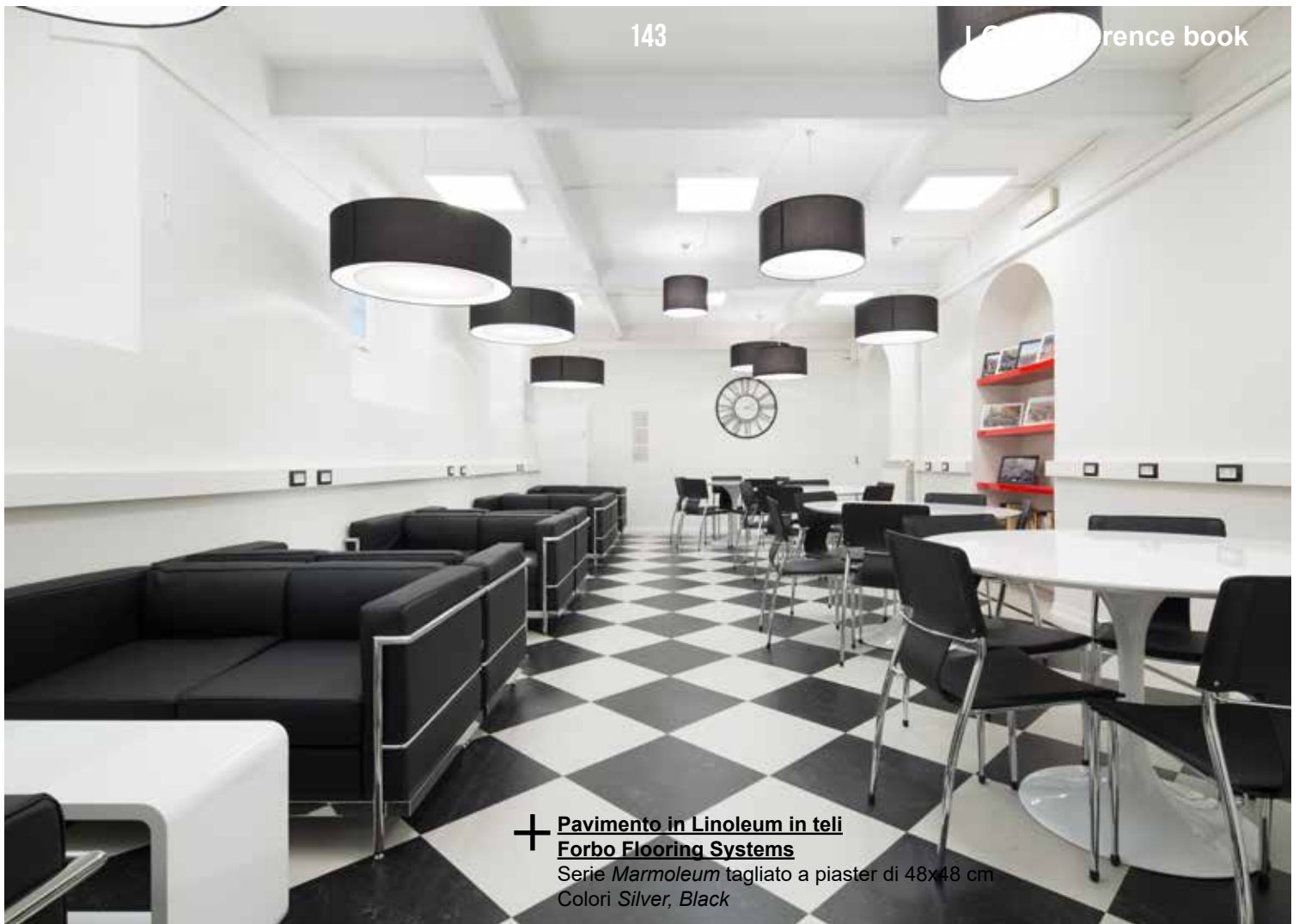

+ **Pavimento in Linoleum in teli**  
**Forbo Flooring Systems**  
 Serie *Marmoleum* tagliato a piaster di 48x48 cm  
 Colori *Silver, Black*



+ **Piastre autoposanti GTI**  
 Colore *Rosso*

# PALESTRA KLAB

PROGETTO CKI SRL  
LUOGO FIRENZE | 2018  
PHOTO © MAX LISI







# INGRESSO KLAB CONTI

PROGETTO CKI SRL  
LUOGO FIRENZE | 2018  
PHOTO © MAX LISI

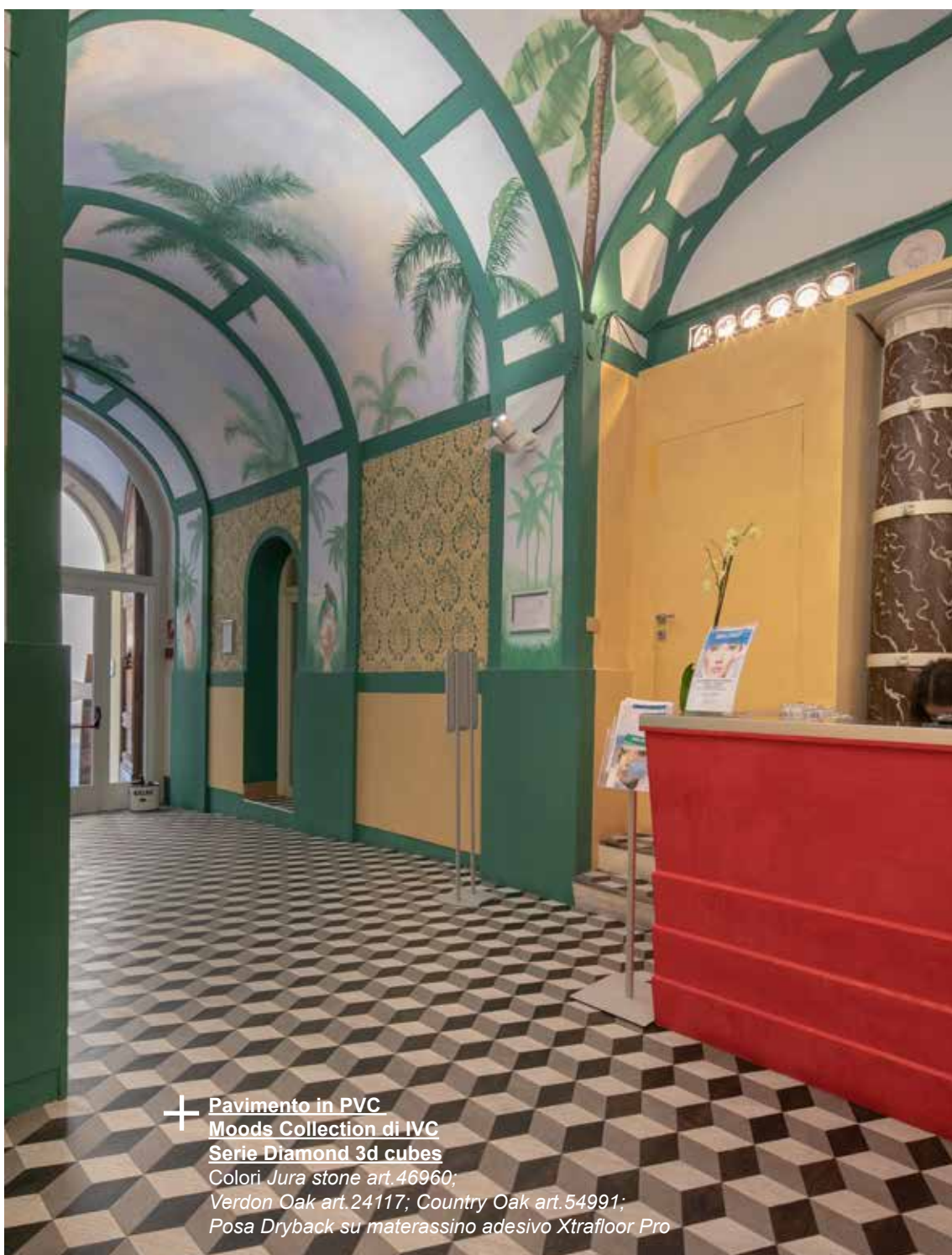

+ **Pavimento in PVC**  
**Moods Collection di IVC**  
**Serie Diamond 3d cubes**  
Colori *Jura stone art.46960;*  
*Verdon Oak art.24117; Country Oak art.54991;*  
*Posa Dryback su materassino adesivo Xtrafloor Pro*



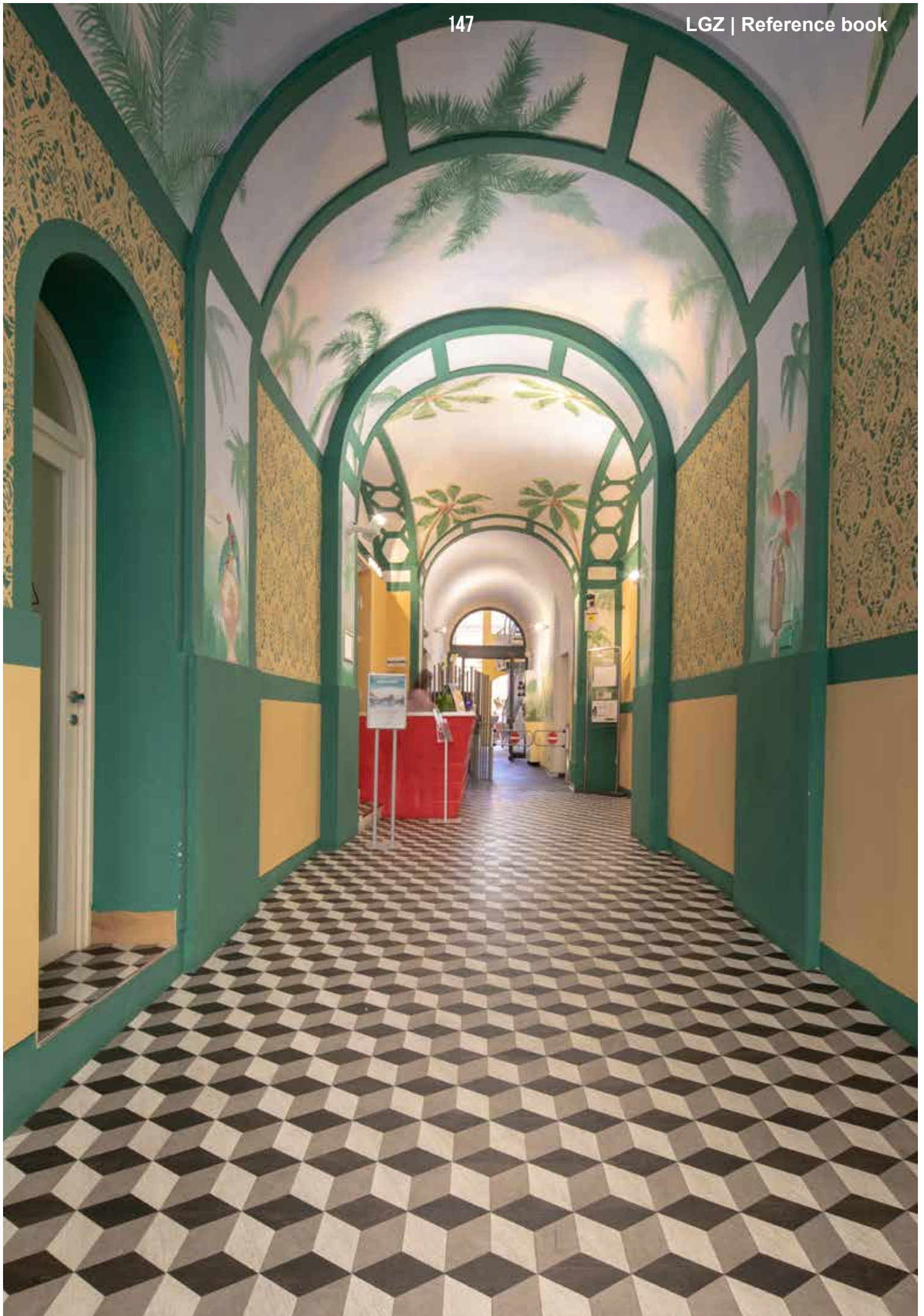

# MOVING STUDIO PALESTRA

PROGETTO ARCH.DANTI  
LUOGO QUARRATA (PT) | 2015  
PHOTO © MAX LISI

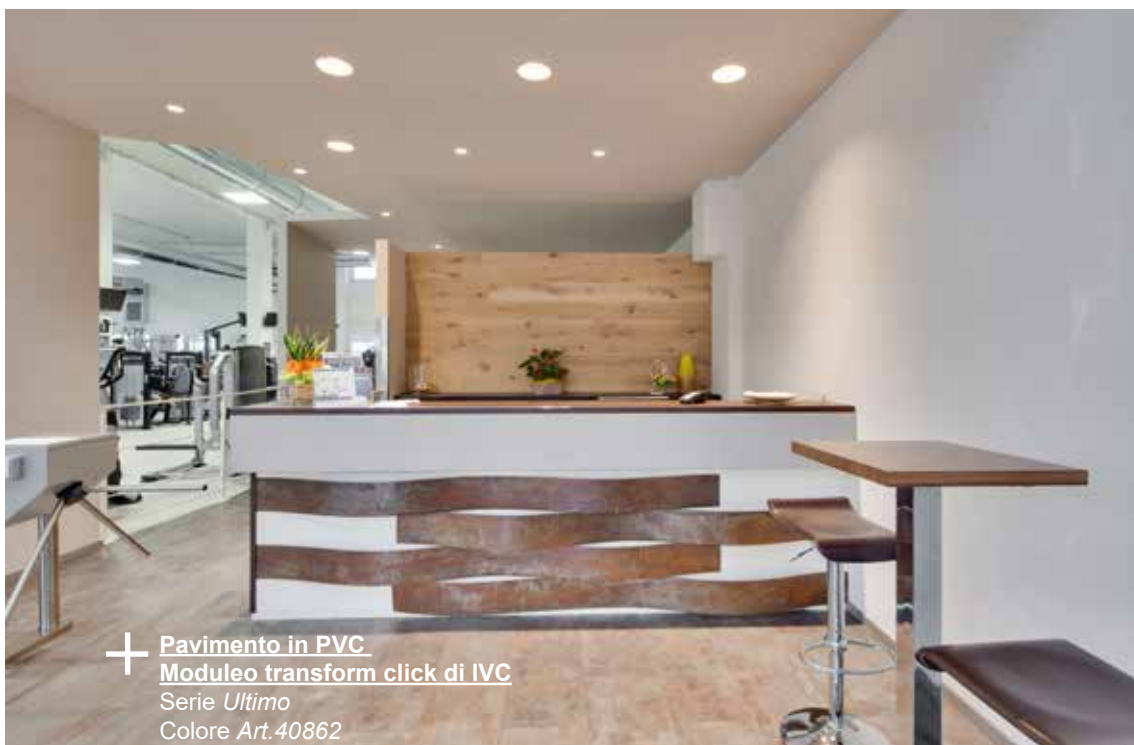







**Rivestimento in pvc**  
**Forbo Flooring Systems**  
 Modello *Sarlon Traffic Compact*  
 Colore Art. 43c3214



**Pavimento in pvc antiscivolo**  
**Forbo Flooring Systems**  
 Serie *Safestep*  
 Colore Umber 174262





+ Pavimento in PVC  
Modulo transform click di IVC  
Serie: *Ultimo*;  
Colore Art.40862;



+ Laminato  
Mister 32  
Colore *Zebrano 3229*

# CAMPO SCUOLA CATTOLICA MONTICELLI

PROGETTO UFFICIO TECNICO LINOLEUM GOMMA ZANAGA

LUOGO FIRENZE | 2018

PHOTO © MAX LISI







+ **Mapecoat**  
**TNS System Race Trek**  
Vernice carrabile resistente all'acqua  
Colori *Giallo sole; Blu mare*

# INTEGRATED LED DECKING

PROGETTO LGZ DESIGN LAB (PAOLO BARBONI, SALVATORE SPATARO), LED LIGHTING SD

LUOGO FIRENZE | 2017

PHOTO © MAX LISI

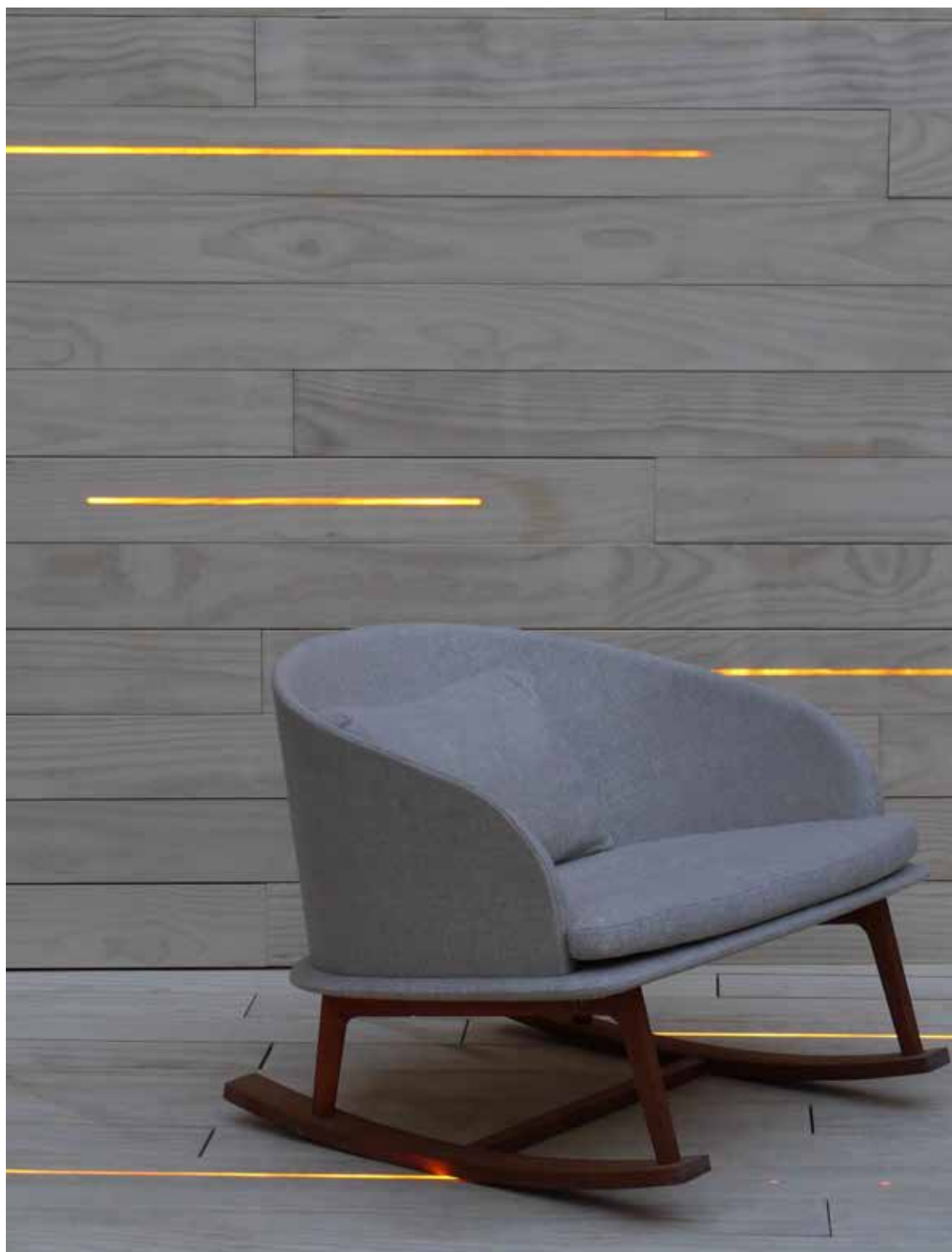



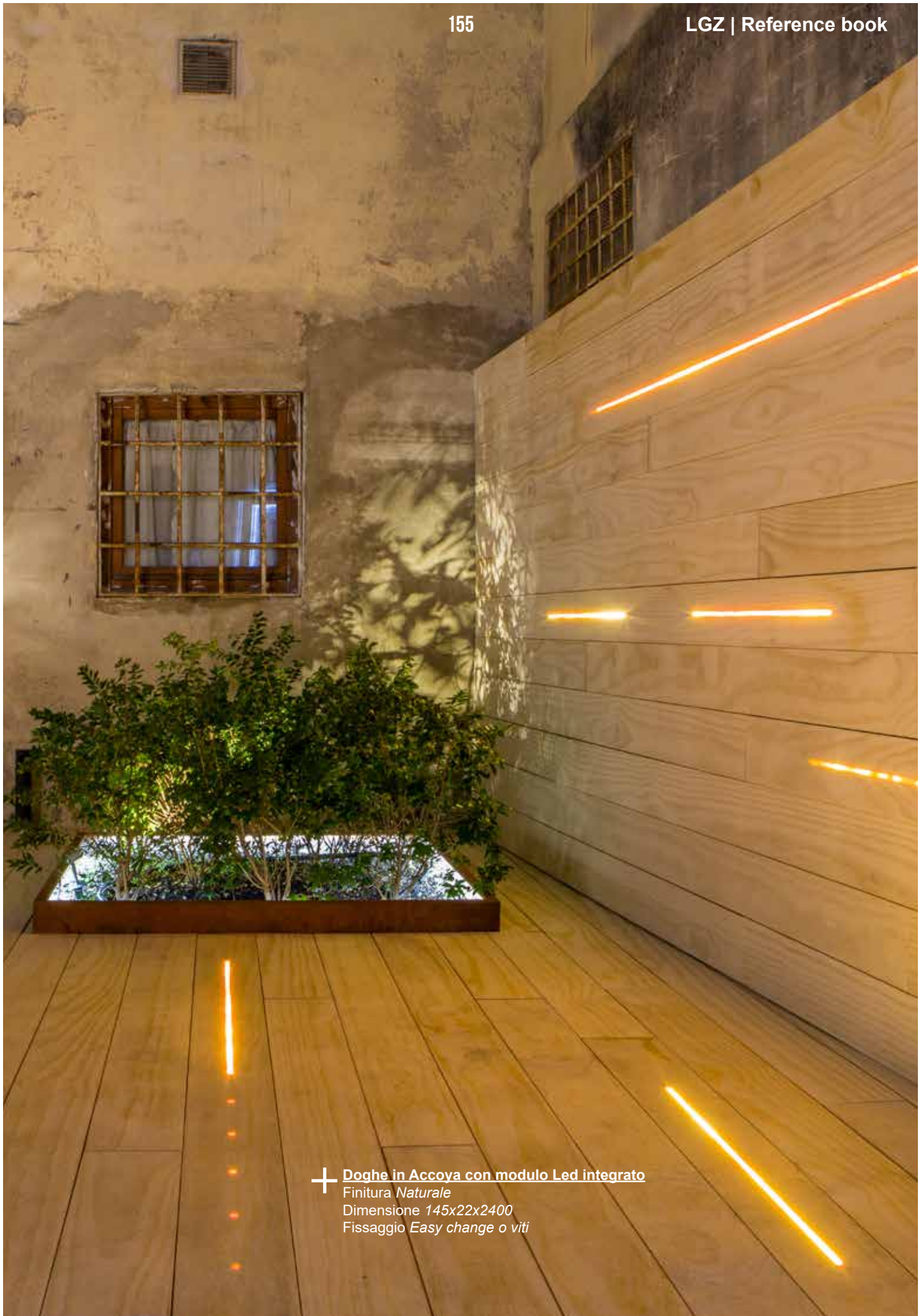

**+ Doghe in Accoya con modulo Led integrato**  
Finitura *Naturale*  
Dimensione 145x22x2400  
Fissaggio *Easy change o viti*



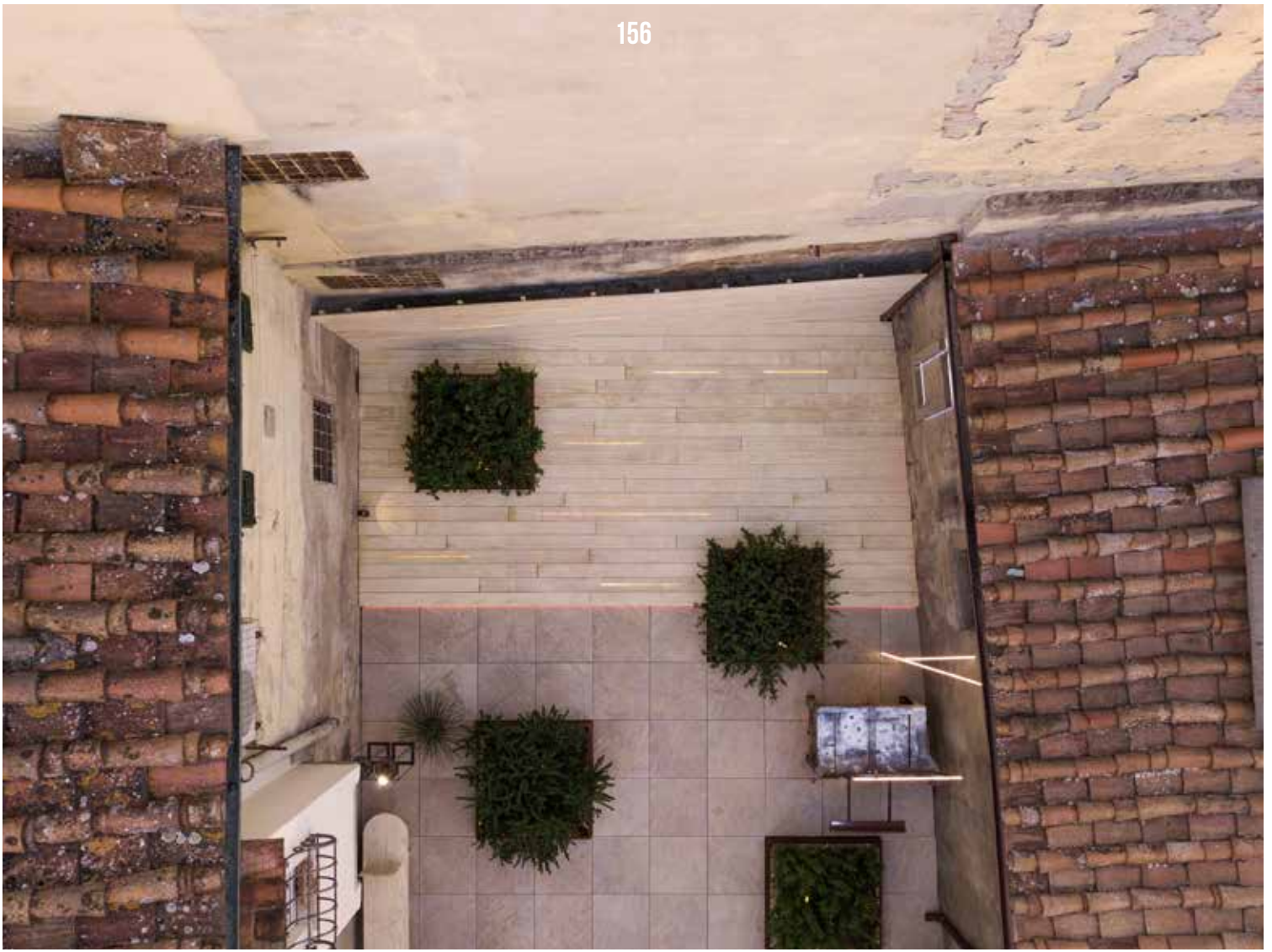

+ **Doghe in Accoya con modulo Led integrato**  
Finitura Naturale  
Dimensione 145x22x2400  
Fissaggio Easy chanke o viti







# RAMPE DI ACCESSO IN ACCOYA

PROGETTO ARCH. FABRIZIO SAINATI - STUDIO ARCHITETTURA OPA PISA

LUOGO PISA | 2018

PHOTO © MAX LISI





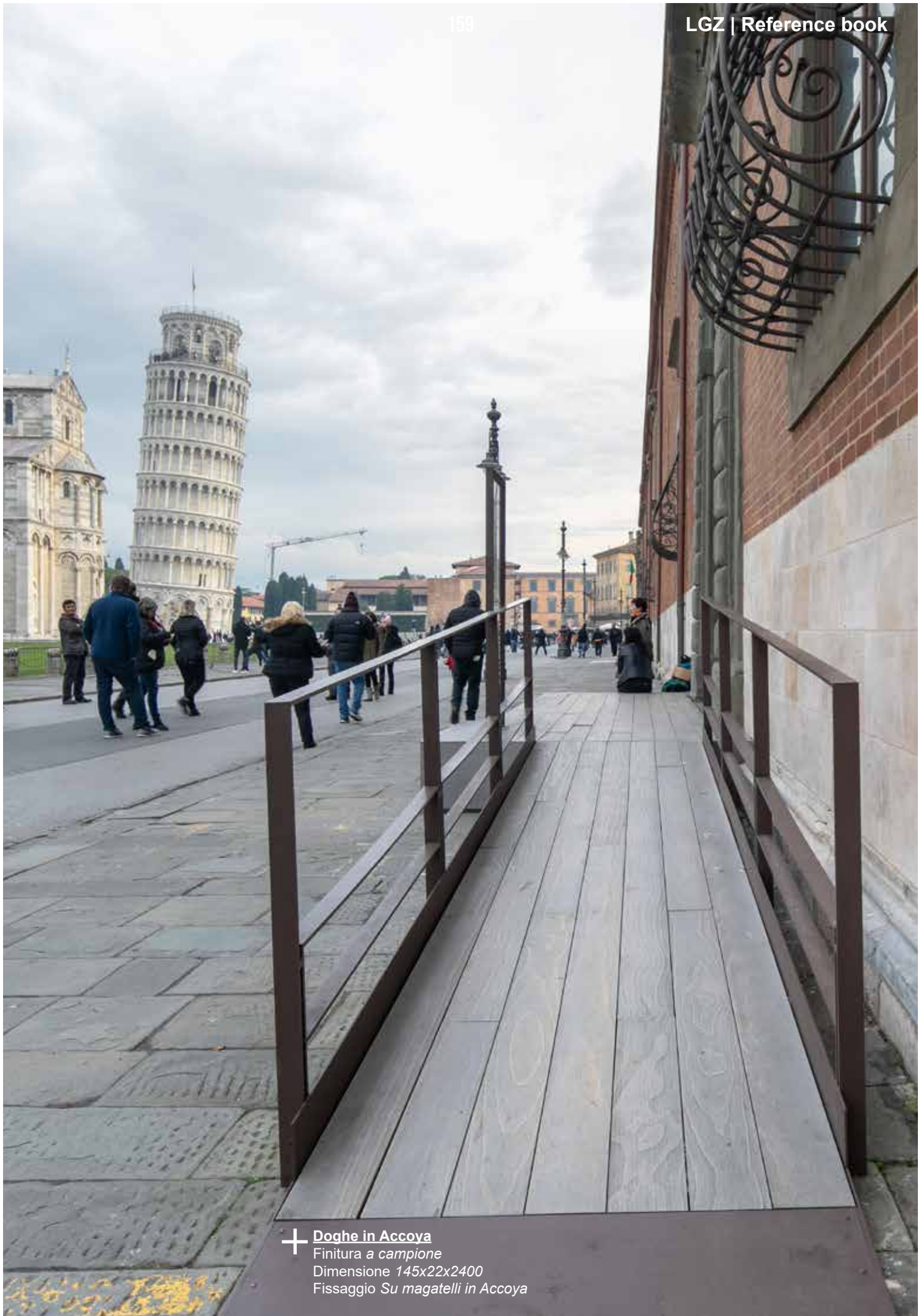

**+ Doghe in Accoya**  
Finitura a campione  
Dimensione 145x22x2400  
Fissaggio Su magatelli in Accoya











# PISCINA PRIVATA

PROGETTO UFFICIO TECNICO LINOLEUM GOMMA ZANAGA

LUOGO COLLINE FIORENTINE | 2015

PHOTO © MAX LISI





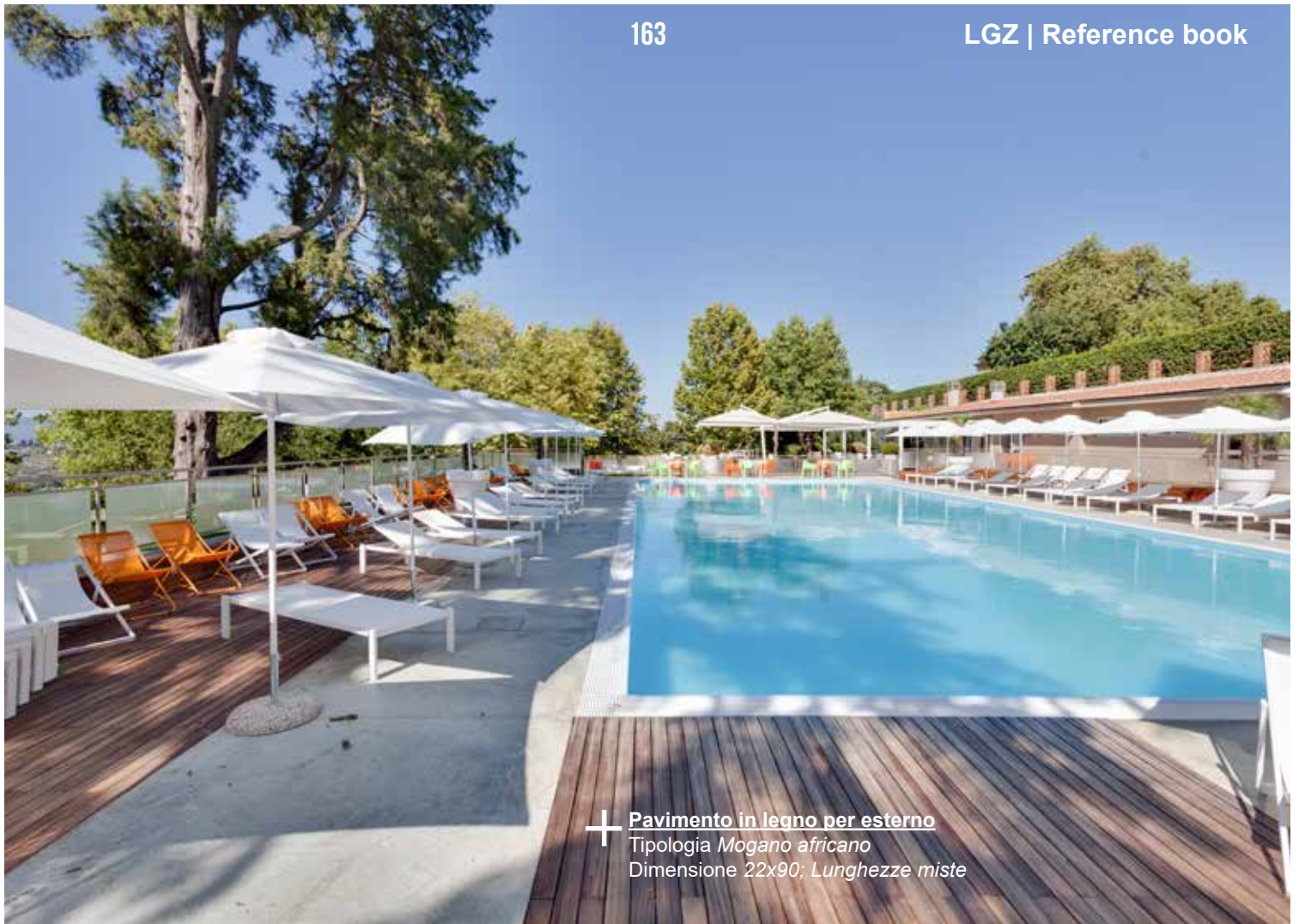

+ **Pavimento in legno per esterno**  
Tipologia *Mogano africano*  
Dimensione 22x90; Lunghezze miste





# OUTDOOR ART HOTEL MUSEO

PROGETTO ART HOTEL MUSEO

LUOGO PRATO | 2017

PHOTO © MAX LISI





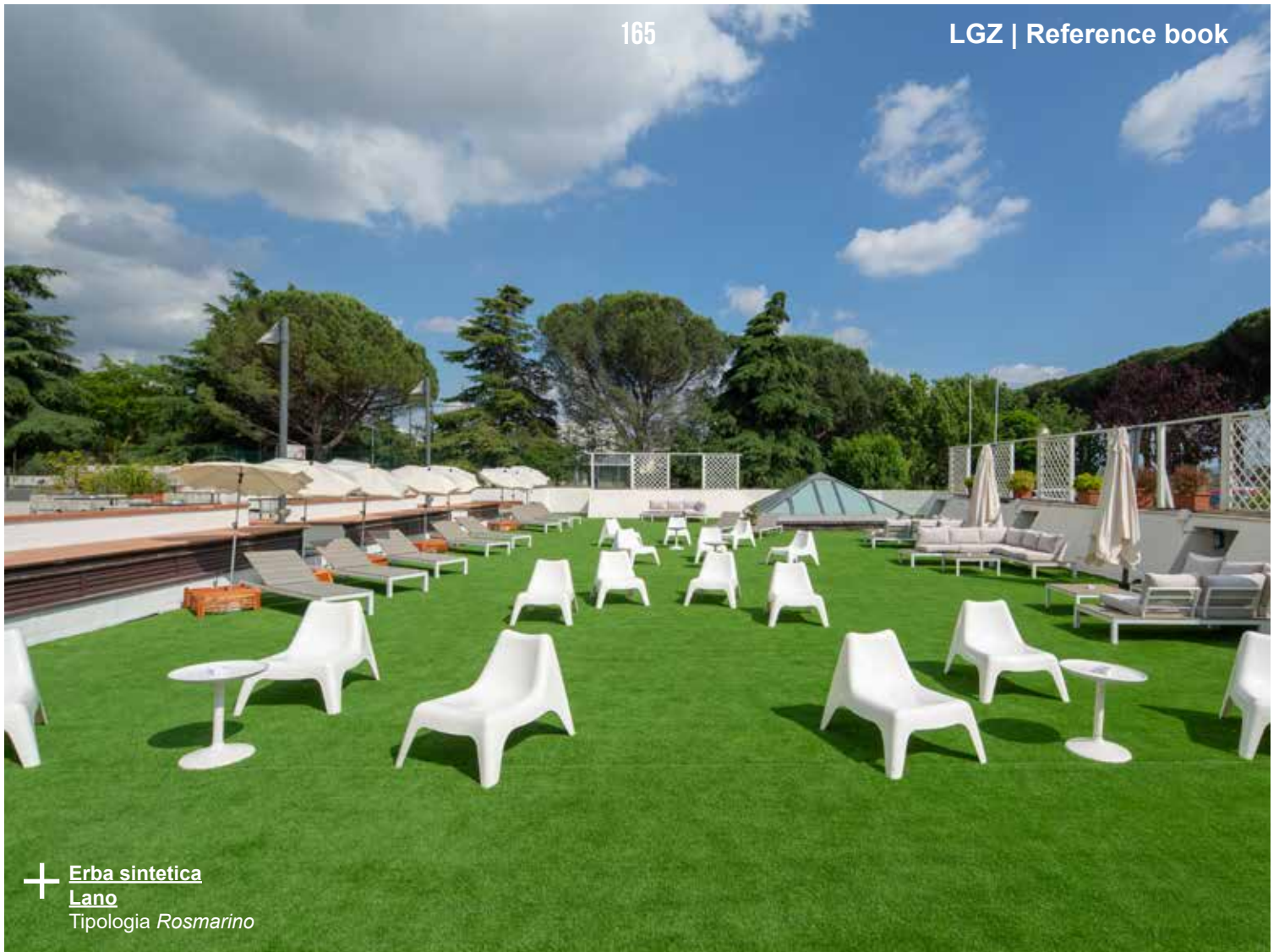

+ Erba sintetica  
Lano  
Tipologia *Rosmarino*

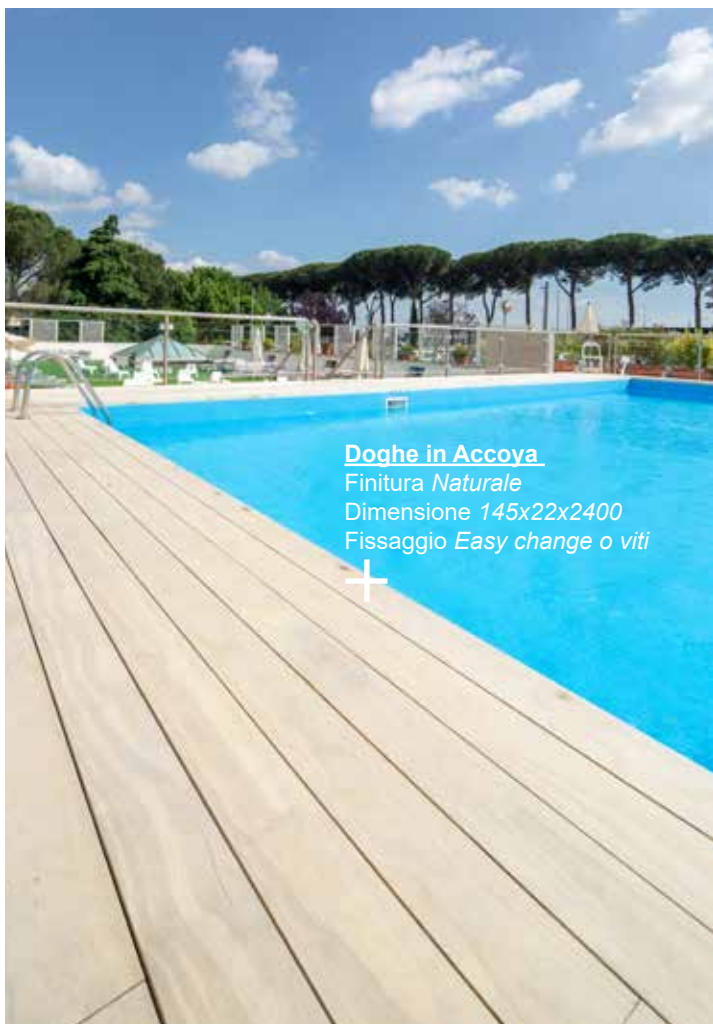

+ Doghe in Accoya  
Finitura *Naturale*  
Dimensione *145x22x2400*  
Fissaggio *Easy change o viti*





# HOTEL AQUARIUM

PROGETTO GEOM. FRATUS  
LUOGO LAGO D'ISEO | 2017  
PHOTO © MIRKO BANFI







+ **Doghe, gradoni e balaustra in Accoya**  
Finitura *Ad olio trasparente*  
Dimensione *145x22x2400/4000*  
Fissaggio a pavimento *Clips in acciaio inox*

# CREDITS

Secondo volume, Marzo 2019

© 2019 Linoleum Gomma Zanaga srl

© 2019 per le fotografie: rispettivi autori

*No part of this book may be reproduced or transmitted in any form or by any means (electronic or mechanical, including photocopying, recording or any information retrieval system) without permission in writing form.*

È vietata la riproduzione, anche parziale, effettuata con qualsiasi mezzo, compresa la fotocopia, anche ad uso interno o didattico.

Per la legge italiana la fotocopia è lecita solo per uso personale purché non danneggi l'autore.

Book design: LGZ Design Lab

Linoleum Gomma Zanaga srl  
Via Baccio da Montelupo 14/16 C  
50142 Firenze  
[www.zanaga.it](http://www.zanaga.it)